



ESTADO DO PIAUÍ
PREFEITURA MUNICIPAL DE SEBASTIÃO BARROS
CNPJ: 01.612.805/0001-59
Av. 1º de Janeiro, s/n, CEP: 64.985-000 – Sebastião Barros (PI)
Fone: (89)3564-0066

- Instalação de unidades sanitárias domiciliar.
- Perfuração de poços tubulares e cacimbões.
- Construção e Restauração de Unidades Sanitárias.
- Construção e Restauração da Rede de distribuição d'água.
- Construção e Restauração de Aterro Sanitária.

SEBASTIÃO BARROS, 25 de abril de 2013

NIVALDO ROBERTO NOGUEIRA RODRIGUES
Prefeito Municipal

LEI DE DIRETRIZES ORÇAMENTÁRIAS

ANEXO DE METAS FISCAIS E RISCOS FISCAIS PARA O MUNICÍPIO

(Artigo 4º, I alínea "a" e "b", Parágrafo 2º, inciso V da LRF)

A Lei de Responsabilidade Fiscal, de maio de 2000, determinou que os diversos entes da federação assumissem o compromisso com a implementação de um orçamento equilibrado. Este compromisso inicia-se com a elaboração da lei de Diretrizes Orçamentárias, quando são definidas as metas fiscais, a previsão de gastos compatíveis com as receitas esperadas e identificados os principais riscos sobre as contas públicas no momento da elaboração do orçamento.

Os riscos orçamentários são aqueles que dizem respeito à possibilidade de as receitas e despesas previstas não se confirmarem, isto é, que durante a execução orçamentária ocorram desvios entre receitas e despesas orçadas.

O segundo tipo de risco refere-se aos passivos contingentes, especialmente aqueles decorrentes de ações judiciais.

Fica estabelecido os critérios de limitação de empenho, nas hipóteses previstas pela própria LRF (Art. 4º, alínea "b", LRF)

Em atendimento ao disposto no artigo 14, inciso I, da Lei Complementar nº 101/2000, o montante da previsão de renúncia será considerado na estimativa de receita da lei orçamentária e não afetará as metas de resultados fiscais, previstas no anexo próprio da Lei de Diretrizes Orçamentárias.

Para o ano de 2014 não será diferente, porém existem riscos, chamados fiscais, que podem modificar, em algum momento, a sua trajetória econômica. Esses estão concentrados, em passivos contingentes, como por exemplo, ações judiciais a serem sentenciadas, danos causados pelo município a terceiros, passivos de indenizações, e outros, que podem, dependendo das decisões que forem definidas, determinar o aumento das despesas para os próximos exercícios e até mesmo o aumento da dívida pública.

Será alocado na Lei Orçamentária Anual, Reserva de Contingência da ordem de até 2% sobre o valor da receita corrente líquida do orçamento, onde estará reservada para eventuais riscos fiscais, tais como despesas judiciais extraordinárias e outros passivos contingentes.

ESPECIFICAÇÃO E AVALIAÇÃO DO PASSIVO CONTINGENTE OU RISCO FISCAL CAPAZ DE AFETAR AS CONTAS PÚBLICAS MUNICIPAIS

1. Aumento do salário mínimo que passa gerar grande impacto nas despesas com pessoal,
2. Crise econômica que venha refletir negativamente na arrecadação,
3. Condenações judiciais de difícil cumprimento,
4. Intempéries (secas, inundações, etc) que por ventura, venham a ocorrer,
5. Outras ocorrências não previstas, mas que exijam a atuação oficial de maneira ostensiva.

PROVIDÊNCIAS A SEREM TOMADAS NA HIPÓTESE DE SE CONCRETIZAR

- Abertura de créditos adicionais até 60% da despesa fixada no orçamento na forma do artigo 7º e 43 da Lei Federal nº 4.320/64.

SEBASTIÃO BARROS, 25 de abril de 2013.

NIVALDO ROBERTO NOGUEIRA RODRIGUES
Prefeito Municipal



ESTADO DO PIAUÍ
PREFEITURA MUNICIPAL DE SEBASTIÃO BARROS
Avenida 1º de Janeiro, s/n, Centro, Sebastião Barros-PI
CEP: 64.985 000 CNPJ: 01.612.805/0001-59

Gabinete do Prefeito Municipal de Sebastião Barros (PI), em 10 de Dezembro 2013.

LEI MUNICIPAL Nº 021 /2013

Lei orçamentária anual (LOA-2014)

Esta Lei foi sancionada, numerada, registrada e publicada a presente Lei no Gabinete do Prefeito Municipal de Sebastião Barros, Estado do Piauí, aos décimo dias do mês de Dezembro de dois mil e treze

Sebastião Barros (PI), 10 de Dezembro de 2013

Nivaldo Roberto Nogueira Rodrigues

Prefeito Municipal de Sebastião Barros



PREFEITURA MUNICIPAL DE SEBASTIÃO BARROS
AV. 1º DE JANEIRO S/Nº
01.612.805/0001-59

Projeto de Lei
substitutivo

Lei Orçamentária
Anual

LOA - 2014

(Continua na próxima página)



ESTADO DO PIAUÍ
Prefeitura Municipal de Sebastião Barros
Av. Primeiro de Janeiro, S/N – Centro
CNPJ 01612805/0001-59

Mensagem orçamentária

Em, 18 de novembro de 2013.

Senhor Presidente,

Senhores Vereadores:

Dentro do prazo estabelecido pela Lei, foi enviado o Projeto de Lei substitutivo com a proposta orçamentária para o exercício de 2014, para apreciação e aprovação legislativa.

Devido à nova estrutura administrativa criada pela Lei Municipal nº 007 de 19 de Fevereiro de 2013, estamos encaminhando o Projeto de Lei Substitutivo, readequando as unidades orçamentárias a sua nova estrutura sem afetar os valores do projeto de lei anterior.

Esta proposta foi elaborada obedecendo a todas as determinações e exigências legais aplicáveis à elaboração do orçamento público. Entre as principais leis e regulamentos obedecidos na elaboração da proposta orçamentária podemos relacionar:

- os dispositivos da Constituição da República Federativa do Brasil, de 05/10/1988;
- Lei nº 4.320, de 17/03/1964;
- Lei Complementar nº 101, de 04/05/2000;

Além dos dispositivos constitucionais, esta proposta orçamentária obedeceu e incluiu os aspectos exigidos pela legislação local, a saber:

- Lei das Diretrizes Orçamentárias;
- Lei Orgânica do Município.

Ao Excelentíssimo Sr.

M D Presidente da Câmara Municipal de
SEBASTIÃO BARROS – PI

A proposta foi objeto de Audiência Pública, conforme determina a Lei de Responsabilidade Fiscal.

A situação econômico financeira do Município pode ser considerada equilibrada, ou, sob controle, ao considerarmos que as exigibilidades (saldo da dívida fluante e restos a pagar do exercício), a curto e médio prazo, alcançam valores muito próximos ao das disponibilidades.

Apesar dos elevados custos de manutenção dos serviços públicos, constata-se que a despesa com pessoal ficou em 52,03% da Receita Corrente Líquida, ou seja, bem inferior ao limite máximo estabelecido, como se verifica no quadro a seguir:

RECEITA CORRENTE LÍQUIDA (LC 101, ART. 2º, IV)	10.718.347,03	100,00%
--	---------------	---------

PERCENTUAL DE GASTOS COM PESSOAL POR PODER

LEGISLATIVO			
Despesa com Pessoal	288.800,00		
Deduções	10.000,00		
TOTAL	278.800,00	2,60%	
EXECUTIVO			
Despesa com Pessoal	5.639.906,23		
Deduções	63.000,00		
TOTAL	5.576.906,23	52,03%	

TOTAL CONSOLIDADO	5.855.706,23	54,63%
--------------------------	---------------------	---------------

Este equilíbrio torna possível não só a preservação do patrimônio do Município, como também uma maior capitalização, haja vista que no novo orçamento, as despesas de capital (R\$ 2.099.441,00) superam a receita com alienações (R\$ 5.000,00).

A política econômica financeira do Município, expressa na proposta orçamentária, é de melhorar a sua infraestrutura básica para viabilizar um bom atendimento às necessidades dos municípios.

Esta infraestrutura implica investimentos e elevados custos de manutenção que, por sua vez, ficam condicionados à expectativa de receita. Assim sendo, com recursos escassos, as diretrizes traçadas priorizam as funções por ordem decrescente:

01	Legislativa	R\$	405.350,00	3,42%
04	Administração	R\$	1.781.195,00	15,01%
08	Assistência Social	R\$	615.500,00	5,19%
09	Previdência Social	R\$	88.487,23	0,75%
10	Saúde	R\$	2.040.695,00	17,19%
12	Educação	R\$	4.420.205,00	37,24%
13	Cultura	R\$	196.345,00	1,65%
15	Urbanismo	R\$	951.275,00	8,01%
16	Habituação	R\$	118.500,00	1,00%
17	Saneamento	R\$	307.000,00	2,59%
20	Agricultura	R\$	108.225,00	0,91%
24	Comunicações	R\$	3.700,00	0,03%
26	Transporte	R\$	259.000,00	2,18%
27	Desporto e Lazer	R\$	365.700,00	3,08%
28	Encargos Especiais	R\$	88.500,00	0,75%
99	Reserva de Contingência	R\$	120.000,00	1,01%

TOTAL	R\$	11.869.677,23	100,00%
--------------	------------	----------------------	----------------

A receita prevista de R\$ 11.869.677,23 (vinte milhões cento e trinta e quatro mil trezentos e sessenta e quatro reais e vinte e sete centavos) foi formulada inteiramente dentro de estimativas realistas, sem supervalorizações, considerando a estabilidade monetária vigente no País. Observadas as características e peculiaridades locais, o valor orçado está compatível com a estimativa da receita efetivamente arrecadada nos últimos doze meses, e com a receita efetivamente arrecadada nos exercícios anteriores, conforme comprova o quadro da evolução da receita.

Quanto à previsão de receita, a expectativa é composta e com as seguintes justificativas:

A Receita Tributária própria, composta de impostos, taxas e contribuição de melhorias, representa apenas 3,92% do total estimado, pois procurou-se ficar dentro dos limites da capacidade tributária dos municípios contribuintes.

A Receita de Contribuições, que atinge apenas 0,36% do total estimado, corresponde basicamente às contribuições para o custeio da iluminação pública.

A Receita Patrimonial, que atinge apenas 3,20% do total estimado, é decorrente, quase na sua totalidade, da rentabilidade de valores mobiliários (aplicações financeiras) a serem alcançados dentro do próprio exercício.

A Receita de Serviços, que atinge 0,02% reflete ainda a preocupação em não onerar os contribuintes do Município.

As Transferências Correntes, com o índice de 93,22% do total da proposta orçamentária, se constituem na base principal de fontes de receitas do orçamento, refletindo o atual sistema tributário nacional. Esse total é representado por dois valores principais: o FPM (Fundo de Participação dos Municípios) e o FUNDEB (Fundo de Manutenção e Desenvolvimento da Educação Básica de Valorização dos Profissionais da Educação). Ambos, repassados pela União, e representam 81,73% das Transferências Correntes. Os restantes das transferências correntes se constituem de outros tributos de menor valor, arrecadados pela União e pelo Estado e repassados ao Município, bem como a expectativa de auxílios e subvenções para manutenção dos serviços de educação, saúde e assistência social.

Sob o título Outras Receitas Correntes, estão classificadas as rubricas, de multas e juros de mora, indenizações, dívida ativa e outras receitas diversas, com 0,013% do total da receita.

As Receitas de Capital, representadas por 8,97% do total estimado, se constituem em transferências e auxílios de programas a nível Federal e Estadual para investimentos de capital. Este valor de receita é conservador, se comparado as despesas de capital que atingem 17,69% das despesas. Isto mostra a preocupação do planejamento ao elaborar o orçamento em alicerçar sua infraestrutura com a mínima dependência de ajuda dos governos Estadual e Federal.

A fim de garantir o equilíbrio das contas públicas, caso o Município venha a ser condenado ao pagamento de indenizações trabalhistas em processos judiciais em andamento, ou mesmo a ocorrência de outros riscos fiscais, foi consignada no orçamento previsão de Reserva de Contingência para este fim, no valor de R\$ 120.000,00 (treze mil reais).

Na elaboração da proposta orçamentária o Poder Executivo procurou atender, na medida do possível, as reivindicações apresentadas pela população em audiências públicas realizadas no município, criando inclusive um programa próprio para alocar essas prioridades.

Finalmente, ressalte-se ainda que a prioridade principal estampada no orçamento ora encaminhado é dotar o Município da infra estrutura básica para atendimento aos municípios. Tal fato pode ser constatado pelo quadro da Análise da Despesa em Porcentagem, no qual se constata que 17,69% do total da despesa foi empregado em Despesas de Capital e 81,30% em Despesas Correntes.

Quanto à previsão de recursos para o Poder Legislativo foi mantido os programas e projetos e atividades encaminhados na proposta parcial. Porém, quanto aos valores, foi obedecido a previsão de 7% (sete por cento) da estimativa de arrecadação de Receita Efetiva do Exercício de 2013, como, explicitado na Memória de Cálculo e Estimativa da Receita enviada a esse Poder Legislativo, parâmetro definido no Art. 29-A da Constituição Federal.

Para fins de verificação, no quadro a seguir demonstramos os parâmetros utilizados nesta proposta:

(Continua na próxima página)



ESTADO DO PIAUÍ
Prefeitura Municipal de Sebastião Barros
Av. Primeiro de Janeiro, S/N – Centro
CNPJ 01612805/0001-59

PARÂMETROS:	
RECEITA CORRENTE LIQUIDA	R\$ 10.718.347,03
Utilizado para definir os limites de gastos com pessoal	
RECEITA EFETIVA DO ANO ANTERIOR (PROJETADA/ESTIMADA)	R\$ 10.476.000,00
Utilizado para orçar o limite de gastos com o Poder Legislativo	
RECEITA RESULTANTE DE IMPOSTOS	462.800,00

Estes os esclarecimentos que, no entendimento das determinações especiais, julgamos oportuno prestar aos Excelentíssimos Senhores Edis, na expectativa de que o orçamento em apreciação venha a corresponder ao desejo de todos.

Sebastião Barros (PI), 18 de novembro de 2013.

Nivaldo Roberto Nogueira Rodrigues
Prefeito Municipal



ESTADO DO PIAUÍ
Prefeitura Municipal de Sebastião Barros
Av. Primeiro de Janeiro, S/N – Centro
CNPJ 01612805/0001-59

PROJETO DE LEI SUBSTITUTIVO Nº 24 /2013.

Estima a receita e fixa a despesa do Município de Sebastião Barros para o exercício de 2014.

O PREFEITO DO MUNICÍPIO DE SEBASTIÃO BARROS,

FAÇO SABER que a Câmara Municipal aprovou e eu sanciono a seguinte lei:

Art. 1º. O orçamento do Município de Sebastião Barros para o exercício de 2014, estima a receita e fixa a despesa em R\$ 11.869.677,23 (onze milhões oitocentos e sessenta e nove mil seiscentos e setenta e sete reais e vinte e três centavos) sendo:

- I. Orçamento Fiscal em R\$ 9.124.995,00 (nove milhões cento e vinte quatro mil e novecentos e noventa e cinco reais);
- II. Orçamento da Seguridade Social em R\$ 2.744.682,23 (dois milhões setecentos e quarenta e quatro mil seiscentos e oitenta e dois reais e vinte e três centavos);

Art. 2º. A receita será arrecadada na forma da legislação vigente e das especificações constantes dos quadros integrantes desta Lei, observando o seguinte desdobramento:

APROVADO
Em 10/12/2013
VOTOS FAVORÁVEIS 07
VOTOS CONTRA 00

Sumário Geral da Receita por Fontes (Lei 4.320, art. 2º, § 1º, I)

Receita Patrimonial	R\$ 380.157,03	2,91%
Receita de Serviços	R\$ 2.000,00	0,02%
Transferências Correntes	R\$ 11.065.115,00	84,69%
Outras Receitas Correntes	R\$ 1.600,00	0,01%
RECEITAS DE CAPITAL	R\$ 1.065.000,00	8,15%
Operações de Crédito	R\$ 0,00	0,00%
Alienação de Bens	R\$ 5.000,00	0,04%
Transferências de Capital	R\$ 1.060.000,00	8,11%
RECEITA BRUTA	R\$ 13.065.002,23	100,00%
Deduções da Receita	R\$ -1.195.325,00	-9,15%
RECEITA LÍQUIDA	R\$ 11.869.677,23	90,85%

Art. 3º. A despesa será realizada segundo a discriminação dos quadros integrantes desta Lei, com os seguintes desdobramentos:

I - Por Funções de Governo

01	Legislativa	R\$ 405.350,00	3,42%
09	Previdência Social	R\$ 88.487,23	0,75%
04	Administração	R\$ 1.781.195,00	15,01%
08	Assistência Social	R\$ 615.500,00	5,19%
10	Saúde	R\$ 2.040.695,00	17,19%
12	Educação	R\$ 4.420.205,00	37,24%
13	Cultura	R\$ 196.345,00	1,65%
15	Urbanismo	R\$ 951.275,00	8,01%
16	Habitação	R\$ 118.500,00	1,00%
17	Saneamento	R\$ 307.000,00	2,59%
20	Agricultura	R\$ 108.225,00	0,91%
24	Comunicações	R\$ 3.700,00	0,03%
26	Transporte	R\$ 259.000,00	2,18%
27	Desporto e Lazer	R\$ 365.700,00	3,08%
28	Encargos Especiais	R\$ 88.500,00	0,75%
99	Reserva de Contingência	R\$ 120.000,00	1,01%
TOTAL		R\$ 11.869.677,23	100,00%

II - Por Órgão da Administração

01.01	CÂMARA MUNICIPAL	R\$ 425.350,00	3,58%
02.01	GABINETE DO PREFEITO	R\$ 525.188,62	4,42%
02.02	PROCURADORIA GERAL DO MUNICÍPIO	R\$ 15.000,00	0,13%
02.03	CONTROLADORIA GERAL DO MUNICÍPIO	R\$ 119.800,00	1,01%
02.04	SECRET. MUN. DE ADMINISTRAÇÃO E FINANÇAS	R\$ 1.204.706,38	10,14%
02.06	SEC. MUN. DE INFRA ESTRUTURA E SERV. PÚBLICOS	R\$ 1.639.475,00	13,79%
02.07	SEC. MUN. DE EDUCAÇÃO, CULTURA, ESPORTE E LAZER	R\$ 4.982.250,00	41,92%
02.08	SEC. MUN. DE SAÚDE / FUNDO MUNICIPAL DE SAÚDE	R\$ 2.040.695,00	17,17%
02.08	SEC. MUN. DE ASSISTÊNCIA SOCIAL E CIDADANIA	R\$ 194.100,00	1,63%
02.10	SEC. MUN. AGRICULTURA, REC. HIDRÓLICOS E MEIO AMBIEN	R\$ 108.225,00	0,91%
02.11	FUNDO MUNICIPAL DE ASSISTÊNCIA SOCIAL	R\$ 421.400,00	3,55%
02.12	FUNDO DE PREV. DO MUN. DE SEBASTIÃO BARROS	R\$ 88.487,23	0,74%
90.99	RESERVA DE CONTINGÊNCIA	R\$ 120.000,00	1,01%
TOTAL		R\$ 11.869.677,23	100,00%

Art. 4º. Fica o Poder Executivo autorizado a:

- I. abrir durante o exercício créditos suplementares até o limite de 80% (oitenta por cento) do total da despesa fixada no artigo 1º observando-se o disposto no artigo 43 da Lei federal nº 4.320 de 17 de março de 1964.
- II. abrir créditos suplementares até o limite consignado sob a denominação de Reserva de Contingência em conformidade com o disposto na Lei de Diretrizes Orçamentárias.
- III. remanejar recursos no âmbito do mesmo órgão e do mesmo programa.

Parágrafo único. Não onerarão o limite previsto no inciso I, os créditos destinados a:

- I. suprir insuficiência nas dotações de despesas a conta de recursos vinculados;

Art. 5º. As fontes de recurso aprovadas nesta Lei e em seus adicionais poderão ser modificadas pelos Poderes Legislativo e Executivo, visando ao atendimento das necessidades da execução dos programas, observando-se, em todo caso, as

disponibilidades financeiras de cada fonte diferenciada de recurso.

Art. 6º. Fica o Poder Executivo autorizado a realizar operações de créditos por antecipação da receita até o limite de 7% (sete por cento) da receita corrente líquida, observadas as condições estabelecidas no artigo 38, da Lei Complementar nº 101, de 2000.

Art. 7º. Esta Lei entrará em vigor a partir de 1º de janeiro de 2014, revogadas as disposições em contrário.

Sebastião Barros (PI), 11 de novembro de 2013.

Nivaldo Roberto Nogueira Rodrigues
Prefeito Municipal

(Continua na próxima página)

**PREF. MUN. DE SEBASTIAO BARROS**

AV. PRIMEIRO DE JANEIRO, S/N - CNPJ:016128050001-59

Orçamento Programa - Exercício de 2014

TABELA EXPLICATIVA - EVOLUÇÃO DA RECEITA

(Inc. III, Art. 22º)

Page 1

Codigo	Discriminação	Receita Arrecadada			Receita Prevista	
		2010	2011	2012	2013	2014
1000.00.00	RECEITAS CORRENTES					
1100.00.00	RECEITA TRIBUTARIA	283.307,87	192.288,46	247.913,16	230.048,63	464.800,00
1200.00.00	RECEITA DE CONTRIBUICOES			50.262,59		43.165,10
1300.00.00	RECEITA PATRIMONIAL	8.638,70	15.393,81	28.351,42	40.654,66	380.595,03
1600.00.00	RECEITA DE SERVICOS			34.000,00	85.761,60	2.000,00
1700.00.00	TRANSFERENCIAS CORRENTES	7.500.979,51	8.961.789,29	9.578.370,19	10.679.895,61	11.065.115,00
1900.00.00	OUTRAS RECEITAS CORRENTES				1.576,50	1.600,00
	Sub Total	7.792.926,08	9.169.471,56	9.938.897,36	11.037.937,00	11.957.275,13
2000.00.00	RECEITAS DE CAPITAL					
2200.00.00	ALIENACAO DE BENS				11.561,00	5.000,00
2400.00.00	TRANSFERENCIAS DE CAPITAL	353.267,84	281.189,09	367.160,29	578.049,14	1.060.000,00
	Sub Total	353.267,84	281.189,09	367.160,29	589.610,14	1.065.000,00
7000.00.00	RECEITAS CORRENTES - INTRA-ORCAMENTAR					
7200.00.00	RECEITA DE CONTRIBUICOES - INTRA-ORCAI					43.165,10
	Sub Total	0,00	0,00	0,00	0,00	43.165,10
8000.00.00	RECEITAS DE CAPITAL - INTRA-ORCAMENTARI					
	Sub Total	0,00	0,00	0,00	0,00	0,00
9000.00.00	DEDUÇÕES DO FUNDEB					
9500.00.00	DEDUÇÕES DO FUNDEB	-802.767,57				-1.195.763,00
9700.00.00	DEDUÇÕES P/ FORMAÇÃO DO FUNDEB		-978.294,63	-1.007.541,84	-1.151.547,14	
	Sub Total	-802.767,57	-978.294,63	-1.007.541,84	-1.151.547,14	-1.195.763,00
		7.343.426,35	8.472.366,02	9.298.515,81	10.476.000,00	11.869.677,23

**PREF. MUN. DE SEBASTIAO BARROS**

AV. PRIMEIRO DE JANEIRO, S/N - CNPJ:016128050001-59

Orçamento Programa - Exercício de 2014

TABELA EXPLICATIVA - EVOLUÇÃO DA RECEITA

(Inc. III, Art. 22º)

Page 2

Codigo	Discriminação	Receita Arrecadada			Receita Prevista	
		2010	2011	2012	2013	2014
TOTAL						



PREF. MUN. DE SEBASTIAO BARROS

AV. PRIMEIRO DE JANEIRO, S/N - CNPJ:016128050001-59

Orçamento Programa - Exercício de 2014

TABELA EXPLICATIVA - EVOLUÇÃO DA DESPESA

(Inc. III, Art. 22)

Page 1

Codigo	Discriminação	DESPESA		
		Realizada 2012	Fixada 2013	Pre vista 2014
DESPESAS CORRENTES				
3 1	PES SOALE ENCARGOS SOCIAIS	5.188.719,37	5.444.045,42	5.917.206,23
3 2	JUROS E ENCARGOS DA DÍVIDA		6.660,84	4.500,00
3 3	OUTRAS DESPESAS CORRENTES	3.255.103,65	3.505.916,79	3.728.530,00
	Sub Total	8.443.823,02	8.956.623,05	9.650.236,23
DESPESAS DE CAPITAL				
4 4	INVESTIMENTOS	1.245.859,21	1.402.801,17	2.052.041,00
4 5	INVERSÕES FINANCEIRAS		4.800,00	23.400,00
4 6	AMORTIZAÇÃO DA DÍVIDA	142.784,03	96.775,78	24.000,00
	Sub Total	1.388.643,24	1.504.376,95	2.099.441,00
RESERVA DE CONTINGÊNCIA				
9 9	RESERVA DE CONTINGÊNCIA		15.000,00	120.000,00
	Sub Total	0,00	15.000,00	120.000,00
	TOTAL	9.832.466,26	10.476.000,00	11.869.677,23



PREF. MUN. DE SEBASTIAO BARROS

AV. PRIMEIRO DE JANEIRO, S/N - CNPJ:016128050001-59

Orçamento Programa - Exercício de 2014

TABELA EXPLICATIVA - DEMONSTRAÇÃO DA DESPESA POR PROGRAMA

Page 1

Código	Discriminação	Valor
0001	PROCESSO LEGISLATIVO	370.350,00
0002	AMBIENTE DE TRABALHO COM QUALIDADE E MODERNAZADO	157.750,00
0003	ADMINISTRAÇÃO DE OPERAÇÕES ESPECIAIS	78.500,00
0004	DIVULGAÇÃO DE ATOS E FATOS PÚBLICOS	98.783,62
0005	SUPERVISÃO, PLANEJAMENTO E AÇÃO GOVERNAMENTAL	2.795.511,38
0006	SOLENIDADES, HOMENAGENS E RECEPÇÕES	130.000,00
0007	ADMINISTRAÇÃO CONTÁBIL, TRIBUTÁRIA E FINANCEIRA	15.000,00
0008	RENOVAÇÃO DA FROTA VEÍCULOS	101.500,00
0009	PROTEÇÃO À POPULAÇÃO E AO PATRIMÔNIO PÚBLICO	10.000,00
0010	INCLUSÃO DIGITAL	15.700,00
0011	ALIMENTAÇÃO ESCOLAR	62.500,00
0012	ACESSO INTEGRAL AO ENSINO	293.005,00
0013	PROMOÇÃO DA URBANIZAÇÃO E INFRAESTRUTURA BÁSICA	659.100,00
0014	VALORIZAÇÃO DO SERVIDOR PÚBLICO	46.500,00
0015	ATENDIMENTO ÀS AÇÕES DE SAÚDE	930.640,00
0016	VIGILÂNCIA EPIDEMIOLÓGICA E SANITÁRIA	198.450,00
0017	ATENDIMENTO ÀS AÇÕES DE ASSISTÊNCIA SOCIAL	496.700,00
0019	APOIO À CULTURA	169.900,00
0020	APOIO AO ESPORTE AMADOR	371.900,00
0021	MELHORIA HABITACIONAL	118.500,00
0022	ABASTECIMENTO DE ÁGUA	234.500,00
0023	SERVIÇOS DE UTILIDADE PÚBLICA	391.425,00
0024	PROMOÇÃO AGROPECUÁRIA	29.225,00
0025	PROMOÇÃO DO COMÉRCIO LOCAL	79.000,00
0026	LUZ PARA TODOS	89.000,00
0027	MELHOR ESTRADA	259.000,00
0028	ACESSO INTEGRAL AO ENSINO FUNDAMENTAL	3.458.750,00
0029	PREVIDENCIA MUNICIPAL	88.487,23
9999	RESERVA DE CONTINGENCIA	120.000,00
	TOTAL	11.869.677,23

**PREF. MUN. DE SEBASTIAO BARROS**

AV. PRIMEIRO DE JANEIRO, S/N - CNPJ:016128050001-59

Orçamento Programa - Exercício de 2014

TABELA EXPLICATIVA - RELAÇÃO DE PROJETOS

Page 1

Código	Discriminação	Valor
1001	Aquisição de Móveis e Equipamentos	8.000,00
1002	Adquirir Veiculo para a Sec.de Administração	5.000,00
1003	Adquirir Veiculo para o Gabinete do Prefeito	40.000,00
1004	Aquisição de Móveis e Equip. para o Gabinete	30.000,00
1005	Moveis e Equip. para a Educação	15.000,00
1006	Moveis e Equip. para Administração	13.800,00
1007	Informatização da Sec.da Sec.de Finanças	15.700,00
1009	Construção de Unidades Escolares	57.800,00
1010	Manut.e Reforma de Unidades Escolares	69.500,00
1011	Móveis e Equipamentos para Escolas	2.250,00
1012	Construção e Ampliação de Unidades de Saude	58.500,00
1013	Aquisição de Moveis e Equip. p/a Sec.de Saude e Unidades	12.000,00
1014	Aquisição de uma Unidade Móvel de Saúde	10.000,00
1015	Aquisição de Veículo para a Saúde	12.000,00
1016	Const. do Centro de Conv. na Sede e Loc. Pitombas	7.000,00
1017	Aquisição de Móveis e Equip.para desenvolv.dos Programas	29.200,00
1018	Aquisição de Veículo para a Sec. De Assist. Social	4.500,00
1019	Aquisição de Equipamentos p/a Sec.Mun.Cult.Esp.e Lazer	500,00
1020	Moveis e Equip. p/ Biblioteca Municipal	500,00
1021	Reforma e Conservação de Parques Esportivos, Praças e Ginási	41.691,00
1022	Construção de Quadra de Esporte	153.000,00
1023	Aquisição de Equip. p/a Sec.Mun.de Inf.e Servs.Públicos	15.000,00
1024	Pavimentação e Abertura de Ruas e Avenidas	61.500,00
1025	Construção de Praças, Parques e Jardins	60.800,00
1026	Implantação da Rede Coletora e Tratamento de Esgoto	72.500,00
1027	Ampliação da Rede de Iluminação Pública	52.500,00
1028	Construção de Unidades Habitacionais de Intesse Social	53.000,00
1029	Melhoria Habitacional para Controle da Doença de Chagas	65.500,00
1030	Implant. e Manut. do Serv. Local de Saneamento	66.000,00
1031	Perfuração e Instalação de Poços e Adutoras	110.500,00
1032	Equipamentos e Veículos para Limpeza Publica	1.000,00
1033	Implantação da Patrulha Agrícola	2.900,00
1034	Construção e Ampliação de Mercados e Feiras	79.000,00
1035	Instalação de Rede de Eletrificação Rural	74.000,00
1036	Construção e Recuperação de Estradas e Pontes	70.000,00
1037	Aquisição de Veículo para a Educação	30.000,00
1038	Construção de Parque de Vaquejada na sede	41.200,00
1039	Construção do Aterro Sanitário	73.200,00
1040	Ampliação do Prédio do PETI	27.000,00
1041	Reforma e Ampliação do CRAS	15.000,00
1078	Construção de Cemitérios e Capela Mortuária	61.500,00
Total		1.618.041,00



PREF. MUN. DE SEBASTIAO BARROS

AV. PRIMEIRO DE JANEIRO, S/N - CNPJ:016128050001-59

Orçamento Programa - Exercício de 2014

TABELA EXPLICATIVA - RELAÇÃO DE ATIVIDADES

Page 1

Código	Discriminação	Valor
2001	Manutenção da Camara Municipal	370.350,00
2002	Manutenção de Edificações Administrativas	17.000,00
2004	Publicação de Atos Oficiais e Institucionais	98.783,62
2005	Manut. do Gabinete do Prefeito	221.405,00
2006	Recepção de Hóspedes e Convidados Especiais	130.000,00
2007	Transf.de Recursos Financ.a Entidades Conveniadas	15.000,00
2009	Manutenção da Secretaria de Adm. e Gestão	527.900,00
2010	Manutenção do Dep. de Recursos Humanos	137.200,00
2011	Manutenção do Dep. de Compras e Licitações	71.881,38
2012	Manutenção do Dep. de Patrimônio e Almoxarifado	51.200,00
2013	Man. da Sec. Municipal de Finanças	138.200,00
2014	Man..do Deptº de Arrecadação Tributária	89.600,00
2015	Manutenção das Atividades do Controle Interno	119.800,00
2016	Manutenção do Dept.de Contabilidade e Orçamento	85.725,00
2018	Manut.Administr.da Sec. Mun.de Educação	384.900,00
2019	Merenda Escolar para o Ensino Fundamental	40.000,00
2020	Merenda Escolar para o Ensino Infantil	8.000,00
2021	Merenda Escolar para o Ensino de Jovens e Adultos	8.000,00
2022	Atividades do Ensino Infantil	12.155,00
2023	Atividades do Ensino de Jovens e Adultos	104.170,00
2024	Manutenção do Departamento de Ens. Fundamental	46.180,00
2025	Transporte de Alunos para o Ensino Fundamental	83.500,00
2026	Transporte de Alunos para o Ensino Infantil	24.000,00
2027	Transporte de Alunos para o Ensino de Jovens e Adultos	20.000,00
2028	Transporte de Alunos compartilhado com o Estado	3.000,00
2030	Realizar Cursos de Capacitação e de Motivação	63.000,00
2031	Curso de Capacitação Continuada para Professores	27.500,00
2032	Enc.com os Prof.do Magisterio - 60% - Ens.Fundamental	1.915.000,00
2033	Enc.c/os Prof.do Magistério - Ensino Infantil - 60%	423.500,00
2035	Encargos Gerais Ensino Infantil - 40%	5.000,00
2036	Encargos Gerais Ensino Fundamental - 40%	1.115.250,00
2038	Manutenção Administ.da Secretaria de Saude	753.605,00
2039	Agentes Comunitarios de Saude	254.000,00
2040	Ações do Programa Saúde da Família - PSF	511.340,00
2041	Ações de Incentivo a Saúde Bucal - PISB	156.150,00
2042	Assistência Farmacêutica Básica - PFB	3.000,00
2043	Ações do Programa Medicamentos HD e AR	6.150,00
2044	Realização de Campanhas de Vacinação	16.000,00
2045	Ações da Vig. Sanitaria e Epidemiologica	73.400,00
2046	Man. da Secretaria de Ação Social	63.100,00
2047	Desenvolvimento Social e Cidadania - Proteção Básica	81.220,00
2048	Ações de Atenção Integral a Família - PAIF / CRAS	44.755,00
2049	Gestão Descentralizada das Ações do Bolsa Família - IGD	20.970,00
2050	Assist. Social a Criança e ao Adolescente	66.300,00
2051	Ações de Erradicação do Trabalho Infantil - PETI	116.405,00
2052	Ações do Programa Projovem Adolescente	96.050,00
2053	Manut.Adm.da Sec.Mun.Cult.Esporte e Lazer	19.745,00
2054	Promoção de Eventos Culturais	163.000,00
2055	Promoção de oficinas de Teatro, Danças, Música, Canto, Liter	2.000,00
2056	Manutenção da Biblioteca Municipal	2.000,00
2057	Implantação da Banda Municipal	2.400,00
2058	Manutenção e Promoção de Atividades Esportivas	5.909,00
2059	Readequação e manutenção do Parque Municipal de Vaquejada	121.500,00
2060	Implantação da Escolinha Municipal de Esportes	2.400,00
2061	Manutenção e Conservação do Centro Cultural	6.200,00
2062	Manut.Administ.da Sec.Mun.Infraestrutura e Servs. Públicos	129.750,00
2063	Planejamento Urbano Adequação e Implantação do Plano Diretor	1.500,00
2064	Manutenção dos Passeios e das Vias Públicas Urbanas	149.800,00

SEBASTIÃO BARROS - PI

LOA - 2014



PREF. MUN. DE SEBASTIAO BARROS
AV. PRIMEIRO DE JANEIRO, S/N - CNPJ:016128050001-59
Orçamento Programa - Exercício de 2014

TABELA EXPLICATIVA - RELAÇÃO DE ATIVIDADES

Page 2

Código	Discriminação	Valor
2065	Manutenção e Melhoramento e Ampliação da Recepção de Sinal TV	3.700,00
2066	Man. do Sistema de Abastecimento de Agua	58.000,00
2067	Manutenção da Coleta e Destinação de Lixo e Limpeza Urbana	254.025,00
2068	Manut.e Conservação de Cemitérios	1.700,00
2069	Assistencia Técnica e Incentivo a Pequenos Produtores	12.100,00
2070	Manutenção do Depto. de Agricultura	7.725,00
2071	Implantação e Manut.de Hortas Comunitárias	2.800,00
2072	Realização de Feiras e Eventos Agropecuários	3.700,00
2073	Manutenção da Rede de Iluminação Pública	15.000,00
2075	Reforma e Conservação de Prédios e Unidades de Saúde	65.500,00
2076	Manutenção e Conserv. de Estradas e Pontes	189.000,00
2077	Ações da Vig. Sanitaria	109.050,00
2078	Merenda Escolar para o Ensino Médio	6.500,00
2079	Serviços Administrativos	48.025,00
2080	Benefícios Previdenciários	40.462,23
Total		10.043.136,23



PREF. MUN. DE SEBASTIAO BARROS
AV. PRIMEIRO DE JANEIRO, S/N - CNPJ:016128050001-59
Orçamento Programa - Exercício de 2014

TABELA EXPLICATIVA - RELAÇÃO DE OPERAÇÕES ESPECIAIS

Page 1

Código	Discriminação	Valor
0001	Refinanciamento de Dívidas	28.500,00
0002	Contribuições para Formação do Pat.Serv.Público - PASEP	50.000,00
0003	Encargos com a Segurança Pública	10.000,00
9999	Reserva de Contingencia	120.000,00
Total		208.500,00



PREF. MUN. DE SEBASTIAO BARROS
AV. PRIMEIRO DE JANEIRO, S/N - CNPJ:016128050001-59
Orçamento Programa - Exercício de 2014
DEMONSTRATIVO DA RECEITA E DESPESA SEGUNDO AS CATEGORIAS ECONOMICAS
(Inc.II §1º, Art.2º)

Anexo 01

Page 1

RECEITA		RS	RS	DESPESA		RS	RS
RECEITAS CORRENTES				DESPESAS CORRENTES			
RECEITA TRIBUTARIA	464.800,00			PESSOAL E ENCARGOS SOCIAIS	5.917.206,23		
RECEITA DE CONTRIBUICOES	43.165,10			JUROS E ENCARGOS DA DÍVIDA	4.500,00		
RECEITA PATRIMONIAL	380.595,03			OUTRAS DESPESAS CORRENTES	3.728.530,00		
RECEITA DE SERVIÇOS	2.000,00						
TRANSFERENCIAS CORRENTES	11.065.115,00			SUB TOTAL		9.650.236,23	
OUTRAS RECEITAS CORRENTES	1.600,00			SUPERAVIT DO ORCAMENTO CORRENTE			1.154.441,00
RECEITA DE CONTRIBUICOES - INTRA-ORCAMENTARIAS	43.165,10			TOTAL			10.804.677,23
DEDUÇÕES DO FUNDEB	-1.195.763,00						
SUB TOTAL		10.804.677,23		DESPESAS DE CAPITAL			
TOTAL		10.804.677,23		INVESTIMENTOS	2.052.041,00		
SUPERAVIT DO ORCAMENTO CORRENTE			1.154.441,00	INVERSOES FINANCEIRAS	23.400,00		
RECEITAS DE CAPITAL				AMORTIZAÇÃO DA DÍVIDA	24.000,00		
ALIANCAO DE BENS	5.000,00			SUB TOTAL		2.099.441,00	
TRANSFERENCIAS DE CAPITAL	1.060.000,00			RESERVA DE CONTINGENCIA			120.000,00
SUB TOTAL		1.065.000,00		TOTAL			2.219.441,00
TOTAL		2.219.441,00					
RESUMO				RESUMO			
RECEITAS CORRENTES	11.957.275,13			DESPESAS CORRENTES	9.650.236,23		
RECEITAS DE CAPITAL	1.065.000,00			DESPESAS DE CAPITAL	2.099.441,00		
RECEITAS CORRENTES - INTRA-ORCAMENTARIAS	43.165,10			RESERVA DE CONTINGENCIA	120.000,00		
DEDUÇÕES DO FUNDEB	-1.195.763,00			TOTAL DE DESPESA		11.869.677,23	
TOTAL DE RECEITAS		11.869.677,23		TOTAL		11.869.677,23	
TOTAL		11.869.677,23					



PREF. MUN. DE SEBASTIAO BARROS

AV. PRIMEIRO DE JANEIRO, S/N - CNPJ:016128050001-59

Anexo 02

Page 1

Orçamento Programa - Exercício de 2014

RECEITAS SEGUNDAS AS CATEGORIAS ECONOMICAS

Código	Especificação	F.R.-C.A.	Desdobramento	SubCategoria Fonte	Categoria Econômica
1000.00.00	RECEITAS CORRENTES				11.957.275,13
1100.00.00	RECEITA TRIBUTARIA			464.800,00	
1110.00.00	IMPOSTOS			462.800,00	
1112.00.00	IMPOSTOS SOBRE O PATRIMONIO E A RENDA		82.800,00		
1112.02.00	IPTU	0.001.01.000.000	3.500,00		
1112.04.00	IMPOSTO SOBRE A RENDA E PROVENTOS DE QUALQUER NATUREZA		66.300,00		
1112.04.31	RETIDOS NAS FONTES	0.001.01.000.000	63.000,00		
1112.04.34	RETIDOS NAS FONTES - OUTROS RENDIMENTOS	0.001.01.000.000	3.300,00		
1112.08.00	IMP.S/TRANSMITTER VIVOS-BENS MOVEIS E DIREIT.SOBRE IMOVEIS	0.001.01.000.000	13.000,00		
1113.00.00	IMPOSTOS SOBRE A PRODUCAO E A CIRCULACAO		380.000,00		
1113.05.00	ISS	0.001.01.000.000	380.000,00		
1120.00.00	TAXAS			2.000,00	
1121.00.00	TAXAS PELO EXERCICIO DO PODER DE POLICIA		1.000,00		
1121.99.00	OUTRAS TAXAS PELO EXERCÍCIO DE PODER DE POLÍCIA	0.001.01.000.000	1.000,00		
1122.00.00	TAXAS PELA PRESTACAO DE SERVICOS		1.000,00		
1122.99.00	OUTRAS TAXAS PELA PRESTACAO DE SERVIÇOS	0.001.01.000.000	1.000,00		
1200.00.00	RECEITA DE CONTRIBUICOES			43.165,10	
1210.00.00	CONTRIBUICOES SOCIAIS			43.165,10	
1210.29.00	CONTRIBUICOES PARA O REGIME PROPRIO DE PREVIDENCIA DO SERVIDOR		43.165,10		
1210.29.07	CONTRIBUICAO SERVIDOR ATIVO PARA O RPPS	0.011.11.000.000	43.165,10		
1300.00.00	RECEITA PATRIMONIAL			380.595,03	
1310.00.00	RECEITAS IMOBILIARIAS			4.938,00	
1313.00.00	FOROS		1.000,00		
1313.00.00	FOROS	0.001.01.000.000	1.000,00		
1314.00.00	LAUDEMIOS		938,00		
1314.00.00	LAUDEMIOS	0.001.01.000.000	938,00		
1319.00.00	OUTRAS RECEITAS IMOBILIARIAS		3.000,00		
1319.00.00	OUTRAS RECEITAS IMOBILIARIAS	0.001.01.000.000	3.000,00		
1320.00.00	RECEITAS DE VALORES MOBILIARIOS			375.657,03	
1325.00.00	REMUNERACAO DE DEPOSITOS BANCARIOS		373.500,00		
1325.01.00	REMUNERACAO DE DEPOSITOS DE RECURSOS VINCULADOS		373.500,00		
1325.01.02	RECEITA REMUNERACAO DEPÓS. BANC&R.RECUR.VINCUL.FUNDEB	0.009.09.000.000	14.000,00		
1325.01.03	RECEITA REMUN. DEPÓS. BANC. RECUR. VINC. FNS	0.010.10.000.000	3.000,00		
1325.01.05	RECEITA REMUNER. DEPÓS. BANC. RECUR. VINC. -MDE	0.008.08.000.000	4.500,00		
1325.01.10	RECEITA REMUN. DEPÓS. BANC. RECUR. VINCUL. -FNAS	0.003.03.000.000	2.000,00		
1325.01.99	RECEITA REMUN. OUTROS DEPÓS. BANC. RECURSOS VINCULADOS	0.005.05.000.000	350.000,00		
1328.00.00	REMUNERACAO DOS INVESTIMENTOS DO REGIME PROPRIO DE PREVIDENCIA DO SERVIDOR		2.157,03		
1328.10.00	REMUN. DOS INVESTIMENTO DO RPPS SEVIDOR RENDA FIXA	0.011.11.000.000	2.157,03		
1600.00.00	RECEITA DE SERVICOS			2.000,00	
1600.13.00	SERVICOS ADMINISTRATIVOS		2.000,00		
1600.13.01	SERVIÇOS DE INSCRIÇÃO EM CONCURSOS PÚBLICOS	0.001.01.000.000	2.000,00		
1700.00.00	TRANSFERENCIAS CORRENTES			11.065.115,00	
1720.00.00	TRANSFERENCIAS INTERGOVERNAMENTAIS			10.835.115,00	
1721.00.00	TRANSFERENCIAS DA UNIAO		6.961.115,00		
1721.01.00	PARTICIPACAO NA RECEITA DA UNIAO		5.584.815,00		
1721.01.02	COTA-PARTE FPM	0.001.01.000.000	5.583.815,00		
1721.01.05	COTA-PARTE ITR	0.001.01.000.000	1.000,00		
1721.22.00	TRANSFERENCIAS DA COMPENSAÇÃO FINANCEIRA PELA EXPLORAÇÃO DE RECURSOS NATURAIS		76.000,00		
1721.22.70	COTA-PARTE DO FUNDO ESPECIAL DO PETRÓLEO - FEP	0.001.01.000.000	76.000,00		
1721.33.00	TRANSFERÊNCIA DE RECURSOS SUS- FUNDO A FUNDO	0.010.10.000.000	670.000,00		
1721.34.00	TRANSFERÊNCIA DE RECURSOS FNAS	0.003.03.000.000	419.400,00		
1721.35.00	TRANSFERENCIA DE RECURSOS DO FUNDO NACIONAL DE DESENVOLVIMENTO SOCIAL		208.900,00		
1721.35.01	TRANSFERÊNCIAS DO SALÁRIO-EDUCAÇÃO	0.008.08.000.000	65.000,00		
1721.35.02	TRANSF.FNDE AO PROGRAMA DINHEIRO DIRETO NA ESCOLA- PDE	0.008.08.000.000	900,00		
1721.35.03	TRANSF.FNDE PROGRAMA NACIONAL DE ALIMENTAÇÃO-PNAE	0.008.08.000.000	88.000,00		

**PREF. MUN. DE SEBASTIAO BARROS**

AV. PRIMEIRO DE JANEIRO, S/N - CNPJ:016128050001-59

Anexo 02

Page 2

Orçamento Programa - Exercício de 2014

RECEITAS SEGUNDAS AS CATEGORIAS ECONOMICAS

Código	Especificação	F.R.-C.A.	Desdobramento	SubCategoria Fonte	Categoria Econômica
1721.35.04	TRANSF.FNDE PROGRAMA NACIONAL TRANSPORTE ESCOLAR	0.008.08.000.000	30.000,00		
1721.35.99	OUTRAS TRANSF.FUNDO NAC.DESENV.EDUCAÇÃO-FNDE	0.008.08.000.000	25.000,00		
1721.36.00	TRANSF.FINANCEIRA DO ICMS - DESONERAÇÃO - L.C. Nº 87/96	0.001.01.000.000	2.000,00		
1722.00.00	TRANSFERENCIAS DOS ESTADOS		414.000,00		
1722.01.00	PARTICIPACAO NA RECEITA DOS ESTADOS		414.000,00		
1722.01.01	COTA-PARTE DO ICMS	0.001.01.000.000	390.000,00		
1722.01.02	COTA-PARTE DO IPVA	0.001.01.000.000	1.000,00		
1722.01.04	COTA-PARTE DO IPI SOBRE EXPORTAÇÃO	0.001.01.000.000	1.000,00		
1722.01.13	COTA-PARTE DA CONTRIB.INTERVENÇÃO NO DOMÍNIO ECONÔMIC	0.001.01.000.000	22.000,00		
1724.00.00	TRANSFERENCIAS MULTIGOVERNAMENTAIS		3.460.000,00		
1724.01.00	TRANSF.RECURSOS DO FUNDO DE MANUTENÇÃO E DESENVOLVIM	0.009.09.000.000	2.700.000,00		
1724.02.00	TRANSF RECUR.COMPLEMENTAÇÃO DA UNIAO - FUNDEB	0.009.09.000.000	760.000,00		
1760.00.00	TRANSFERENCIAS DE CONVENIOS			230.000,00	
1762.00.00	TRANSFERENCIAS DOS ESTADOS E DE SUAS ENTIDADES		230.000,00		
1762.01.00	TRANSF.CONV.ESTADO P/O SUS	0.010.10.000.000	230.000,00		
1900.00.00	OUTRAS RECEITAS CORRENTES			1.600,00	
1930.00.00	RECEITA DA DIVIDA ATIVA			1.600,00	
1931.00.00	RECEITA DA DIVIDA ATIVA TRIBUTARIA		1.600,00		
1931.99.00	RECEITA DA DIVIDA ATIVA DE OUTROS TRIBUTOS		1.600,00		
1931.99.01	RECEITA DA DIVIDA ATIVA DE OUTROS TRIBUTOS - PRINCIPAL	0.001.01.000.000	1.600,00		
2000.00.00	RECEITAS DE CAPITAL				1.065.000,00
2200.00.00	ALIENACAO DE BENS			5.000,00	
2210.00.00	ALIENACAO DE BENS MOVEIS			5.000,00	
2219.00.00	ALIENACAO DE OUTROS BENS MÓVEIS		5.000,00		
2219.00.00	ALIENACAO DE OUTROS BENS MÓVEIS	0.001.01.000.000	5.000,00		
2400.00.00	TRANSFERENCIAS DE CAPITAL			1.060.000,00	
2470.00.00	TRANSFERENCIAS DE CONVENIOS			1.060.000,00	
2471.00.00	TRANSFERENCIAS DE CONVENIOS DA UNIAO E DE SUAS ENTIDAD		655.000,00		
2471.01.00	TRANSF.CONVÊNIO DA UNIAO PARA O SUS	0.010.10.000.000	105.000,00		
2471.02.00	TRANSF.CONVÊNIO DA UNIAO DESTINADAS PROGRAMAS DE EDU	0.008.08.000.000	100.000,00		
2471.99.00	OUTRAS TRANSFERÊNCIAS DE CONVÊNIO DA UNIAO	0.005.05.000.000	450.000,00		
2472.00.00	TRANSFERENCIAS DE CONVENIOS DOS ESTADOS E DE SUAS ENT.		405.000,00		
2472.02.00	TRANSF.CONV.ESTADOS DESTINADAS A PROGRAMA DE EDUCACAO	0.008.08.000.000	105.000,00		
2472.99.00	OUTRAS TRANSFERÊNCIAS DE CONVÊNIO DOS ESTADOS	0.002.02.000.000	300.000,00		
9000.00.00	DEDUÇÕES DO FUNDEB				-1.195.763,00
9500.00.00	DEDUÇÕES DO FUNDEB			-1.195.763,00	
9510.00.00	DEDUÇÕES DO FUNDEB			-1.195.763,00	
9510.00.00	DEDUÇÕES DO FUNDEB	0.001.01.000.000	-1.195.763,00		
Total das Receitas (exceto Intra-Orçamentárias)					11.826.512,13

7000.00.00	RECEITAS CORRENTES - INTRA-ORÇAMENTARIAS				43.165,10
7200.00.00	RECEITA DE CONTRIBUIÇÕES - INTRA-ORÇAMENTARIAS			43.165,10	
7210.00.00	CONTRIBUIÇÕES SOCIAIS - INTRA-ORÇAMENTARIAS			43.165,10	
7210.99.00	OUTRAS CONTRIBUIÇÕES SOCIAIS - INTRA	0.011.11.000.000	43.165,10		
Total das Receitas (Intra-Orçamentárias)					43.165,10



PREF. MUN. DE SEBASTIAO BARROS
AV. PRIMEIRO DE JANEIRO, S/N - CNPJ:016128050001-59

Anexo 02
Page 3

Orçamento Programa - Exercício de 2014
RECEITAS SEGUNDAS AS CATEGORIAS ECONOMICAS

Código	Especificação	F.R.-C.A.	Desdobramento	SubCategoria Fonte	Categoria Econômica
--------	---------------	-----------	---------------	--------------------	---------------------

Total Geral das Receitas				11.869.677,23	
--------------------------	--	--	--	---------------	--



PREF. MUN. DE SEBASTIAO BARROS
AV. PRIMEIRO DE JANEIRO, S/N - CNPJ:016128050001-59

Orçamento Programa - Exercício de 2014
Anexo 02
Página 1

Orçamentario
NATUREZA DA DESPESA - CONSOLIDAÇÃO GERAL

Código	Especificação	Elemento	Modalidade	Grupo	Categoria Econômica
30.00.00	DESPESAS CORRENTES				9.650.236,23
31.00.00	PESSOAL E ENCARGOS SOCIAIS			5.928.706,23	
31.90.00	APLICAÇÕES DIRETAS		5.928.706,23		
31.90.01	APOSENTADORIAS, RESERVA REMUNERADA E REFORMAS	15.000,00			
31.90.03	PENSÕES	15.000,00			
31.90.04	CONTRATAÇÃO POR TEMPO DETERMINADO	1.050.895,00			
31.90.05	OUTROS BENEFÍCIOS PREVIDENCIÁRIOS	6.462,23			
31.90.11	VENCIMENTOS E VANTAGENS FIXAS - PESSOAL CIVIL	3.946.400,00			
31.90.13	OBRIGAÇÕES PATRONAIS	821.949,00			
31.90.91	SENTENÇAS JUDICIAIS	38.000,00			
31.90.92	DESPESAS DE EXERCÍCIOS ANTERIORES	35.000,00			
32.00.00	JUROS E ENCARGOS DA DÍVIDA			4.500,00	
32.90.00	APLICAÇÕES DIRETAS		4.500,00		
32.90.21	JUROS SOBRE A DÍVIDA POR CONTRATO	4.500,00			
33.00.00	OUTRAS DESPESAS CORRENTES			3.717.030,00	
33.20.00	TRANSFERÊNCIAS À UNIÃO		4.000,00		
33.20.01	APOSENTADORIAS, RESERVA REMUNERADA E REFORMAS	2.000,00			
33.20.03	PENSÕES	2.000,00			
33.50.00	TRANSFERÊNCIAS A INSTITUIÇÕES PRIVADAS SEM FINS LUCRATIVOS		30.500,00		
33.50.41	CONTRIBUIÇÕES	22.500,00			
33.50.43	SUBVENÇÕES SOCIAIS	8.000,00			
33.90.00	APLICAÇÕES DIRETAS		3.654.530,00		
33.90.14	DIÁRIAS - PESSOAL CIVIL	68.341,38			
33.90.30	MATERIAL DE CONSUMO	862.040,00			
33.90.31	PREMIAÇÕES CULTURAIS, ARTÍSTICAS, CIENTÍFICAS, DESPORTIVAS E	19.500,00			
33.90.32	MATERIAL, BEM OU SERVIÇO PARA DISTRIBUIÇÃO GRATUITA	8.900,00			
33.90.33	PASSAGENS E DESPESAS COM LOCOMOÇÃO	86.500,00			
33.90.35	SERVIÇOS DE CONSULTORIA	128.600,00			
33.90.36	OUTROS SERVIÇOS DE TERCEIROS - PESSOA FÍSICA	614.833,62			
33.90.39	OUTROS SERVIÇOS DE TERCEIROS - PESSOA JURÍDICA	1.682.165,00			
33.90.47	OBRIGAÇÕES TRIBUTÁRIAS E CONTRIBUTIVAS	109.800,00			
33.90.92	DESPESAS DE EXERCÍCIOS ANTERIORES	65.850,00			
33.90.93	INDENIZAÇÕES E RESTITUIÇÕES	8.000,00			
33.95.00	Aplicação Direta à conta de recursos de que tratam os §§ 1º		28.000,00		
33.95.92	DESPESAS DE EXERCÍCIOS ANTERIORES	28.000,00			
40.00.00	DESPESAS DE CAPITAL				2.099.441,00
44.00.00	INVESTIMENTOS			2.052.041,00	
44.90.00	APLICAÇÕES DIRETAS		2.052.041,00		
44.90.30	MATERIAL DE CONSUMO	27.500,00			
44.90.33	PASSAGENS E DESPESAS COM LOCOMOÇÃO	7.000,00			
44.90.36	OUTROS SERVIÇOS DE TERCEIROS - PESSOA FÍSICA	46.800,00			
44.90.39	OUTROS SERVIÇOS DE TERCEIROS - PESSOA JURÍDICA	281.800,00			
44.90.51	OBRAS E INSTALAÇÕES	1.375.991,00			
44.90.52	EQUIPAMENTOS E MATERIAL PERMANENTE	288.850,00			
44.90.61	AQUISIÇÃO DE IMÓVEIS	7.100,00			
44.90.93	INDENIZAÇÕES E RESTITUIÇÕES	17.000,00			
45.00.00	INVERSÕES FINANCEIRAS			23.400,00	
45.90.00	APLICAÇÕES DIRETAS		23.400,00		
45.90.61	AQUISIÇÃO DE IMÓVEIS	23.400,00			
46.00.00	AMORTIZAÇÃO DA DÍVIDA			24.000,00	
46.90.00	APLICAÇÕES DIRETAS		24.000,00		
46.90.71	PRINCIPAL DA DÍVIDA CONTRATUAL RESGATADA	24.000,00			
90.00.00	RESERVA DE CONTINGÊNCIA				120.000,00
99.00.00	RESERVA DE CONTINGÊNCIA			120.000,00	
99.99.00	Reserva de Contingência		120.000,00		
99.99.99	RESERVA DE CONTINGÊNCIA	120.000,00			
TOTAL					11.869.677,23

**PREF. MUN. DE SEBASTIAO BARROS**

AV. PRIMEIRO DE JANEIRO, S/N - CNPJ:016128050001-59

Orçamento Programa - Exercício de 2014

ANÁLISE DA DESPESA EM PORCENTAGEM

Quadro 22

Página 1

Código	Especificação	Elemento	Modalidade	Grupo	Categoria Econômica
3.0.00.00	DESPESAS CORRENTES				81,30
3.1.00.00	PESSOAL E ENCARGOS SOCIAIS			49,95	
3.1.90.00	APLICAÇÕES DIRETAS		49,95		
3.1.90.01	APOSENTADORIAS, RESERVA REMUNERADA E REFORMAS	0,13			
3.1.90.03	PENSÕES	0,13			
3.1.90.04	CONTRATAÇÃO POR TEMPO DETERMINADO	8,85			
3.1.90.05	OUTROS BENEFÍCIOS PREVIDENCIÁRIOS	0,05			
3.1.90.11	VENCIMENTOS E VANTAGENS FIXAS - PESSOAL CIVIL	33,25			
3.1.90.13	OBRIGAÇÕES PATRONAIS	6,92			
3.1.90.91	SENTENÇAS JUDICIAIS	0,32			
3.1.90.92	DESPESAS DE EXERCÍCIOS ANTERIORES	0,29			
3.2.00.00	JUROS E ENCARGOS DA DÍVIDA			0,04	
3.2.90.00	APLICAÇÕES DIRETAS		0,04		
3.2.90.21	JUROS SOBRE A DÍVIDA POR CONTRATO	0,04			
3.3.00.00	OUTRAS DESPESAS CORRENTES			31,32	
3.3.20.00	TRANSFERÊNCIAS À UNIÃO		0,03		
3.3.20.01	APOSENTADORIAS, RESERVA REMUNERADA E REFORMAS	0,02			
3.3.20.03	PENSÕES	0,02			
3.3.50.00	TRANSFERÊNCIAS A INSTITUIÇÕES PRIVADAS SEM FINS LUCRATIVOS		0,26		
3.3.50.41	CONTRIBUIÇÕES	0,19			
3.3.50.43	SUBVENÇÕES SOCIAIS	0,07			
3.3.90.00	APLICAÇÕES DIRETAS		30,79		
3.3.90.14	DIÁRIAS - PESSOAL CIVIL	0,58			
3.3.90.30	MATERIAL DE CONSUMO	7,26			
3.3.90.31	PREMIAÇÕES CULTURAIS, ARTÍSTICAS, CIENTÍFICAS, DESPORTIVAS E				
3.3.90.32	MATERIAL, BEM OU SERVIÇO PARA DISTRIBUIÇÃO GRATUITA	0,07			
3.3.90.33	PASSAGENS E DESPESAS COM LOCOMOÇÃO	0,73			
3.3.90.35	SERVIÇOS DE CONSULTORIA	1,08			
3.3.90.36	OUTROS SERVIÇOS DE TERCEIROS - PESSOA FÍSICA	5,18			
3.3.90.39	OUTROS SERVIÇOS DE TERCEIROS - PESSOA JURÍDICA	14,17			
3.3.90.47	OBRIGAÇÕES TRIBUTÁRIAS E CONTRIBUTIVAS	0,93			
3.3.90.92	DESPESAS DE EXERCÍCIOS ANTERIORES	0,55			
3.3.90.93	INDENIZAÇÕES E RESTITUIÇÕES	0,07			
3.3.95.00	Aplicação Direta à conta de recursos de que tratam os §§ 1º		0,24		
3.3.95.92	DESPESAS DE EXERCÍCIOS ANTERIORES	0,24			
4.0.00.00	DESPESAS DE CAPITAL				17,69
4.4.00.00	INVESTIMENTOS			17,29	
4.4.90.00	APLICAÇÕES DIRETAS		17,29		
4.4.90.30	MATERIAL DE CONSUMO	0,23			
4.4.90.33	PASSAGENS E DESPESAS COM LOCOMOÇÃO	0,06			
4.4.90.36	OUTROS SERVIÇOS DE TERCEIROS - PESSOA FÍSICA	0,39			
4.4.90.39	OUTROS SERVIÇOS DE TERCEIROS - PESSOA JURÍDICA	2,37			
4.4.90.51	OBRAS E INSTALAÇÕES	11,59			
4.4.90.52	EQUIPAMENTOS E MATERIAL PERMANENTE	2,43			
4.4.90.61	AQUISIÇÃO DE IMÓVEIS	0,06			
4.4.90.93	INDENIZAÇÕES E RESTITUIÇÕES	0,14			
4.5.00.00	INVERSÕES FINANCEIRAS			0,20	
4.5.90.00	APLICAÇÕES DIRETAS		0,20		
4.5.90.61	AQUISIÇÃO DE IMÓVEIS	0,20			



PREF. MUN. DE SEBASTIAO BARROS
AV. PRIMEIRO DE JANEIRO, S/N - CNPJ:016128050001-59

Orçamento Programa - Exercício de 2014

ANÁLISE DA DESPESA EM PORCENTAGEM

Quadro 22
Página 2

Código	Especificação	Elemento	Modalidade	Grupo	Categoria Econômica
4.6.00.00	AMORTIZAÇÃO DA DÍVIDA			0,20	
4.6.90.00	APLICAÇÕES DIRETAS		0,20		
4.6.90.71	PRINCIPAL DA DÍVIDA CONTRATUAL RESGATADA	0,20			
9.0.00.00	RESERVA DE CONTINGÊNCIA				1,01
9.9.00.00	RESERVA DE CONTINGÊNCIA			1,01	
9.9.99.00	Reserva de Contingência		1,01		
9.9.99.99	RESERVA DE CONTINGÊNCIA	1,01			
TOTAL					100,00



PREF. MUN. DE SEBASTIAO BARROS

AV. PRIMEIRO DE JANEIRO, S/N - CNPJ:016128050001-59

Orçamento Programa - Exercício de 2014

Anexo 02

Página 1

NATUREZA DA DESPESA POR ORGÃO E UNIDADE

ORGÃO						
01 CÂMARA MUNICIPAL						
UNIDADE						
01 CÂMARA MUNICIPAL						
Código	Especificação	F.R.-C.A.	Elemento	Modalidade	Grupo	Categoria Econômica
3.0.00.00	DESPESAS CORRENTES					384.350,00
3.1.00.00	PESSOAL E ENCARGOS SOCIAIS				288.800,00	
3.1.90.00	APLICAÇÕES DIRETAS			288.800,00		
3.1.90.04	CONTRATAÇÃO POR TEMPO DETERMINADO	0.001.01.000.000	500,00			
3.1.90.11	VENCIMENTOS E VANTAGENS FIXAS - PESSOAL CIVIL	0.001.01.000.000	230.000,00			
3.1.90.13	OBRIGAÇÕES PATRONAIS	0.001.01.000.000	48.300,00			
3.1.90.91	SENTENÇAS JUDICIAIS	0.001.01.000.000	10.000,00			
3.2.00.00	JUROS E ENCARGOS DA DÍVIDA				4.000,00	
3.2.90.00	APLICAÇÕES DIRETAS			4.000,00		
3.2.90.21	JUROS SOBRE A DÍVIDA POR CONTRATO	0.001.01.000.000	4.000,00			
3.3.00.00	OUTRAS DESPESAS CORRENTES				91.550,00	
3.3.50.00	TRANSFERÊNCIAS A INSTITUIÇÕES PRIVADAS SEM FINS LUCRATIVOS			7.500,00		
3.3.50.41	CONTRIBUIÇÕES	0.001.01.000.000	7.500,00			
3.3.90.00	APLICAÇÕES DIRETAS			84.050,00		
3.3.90.14	DÍARIAS - PESSOAL CIVIL	0.001.01.000.000	3.000,00			
3.3.90.30	MATERIAL DE CONSUMO	0.001.01.000.000	12.000,00			
3.3.90.35	SERVIÇOS DE CONSULTORIA	0.001.01.000.000	25.000,00			
3.3.90.36	OUTROS SERVIÇOS DE TERCEIROS - PESSOA FÍSICA	0.001.01.000.000	18.000,00			
3.3.90.39	OUTROS SERVIÇOS DE TERCEIROS - PESSOA JURÍDICA	0.001.01.000.000	18.000,00			
3.3.90.47	OBRIGAÇÕES TRIBUTÁRIAS E CONTRIBUTIVAS	0.001.01.000.000	5.000,00			
3.3.90.92	DESPESAS DE EXERCÍCIOS ANTERIORES	0.001.01.000.000	3.050,00			
4.0.00.00	DESPESAS DE CAPITAL					41.000,00
4.4.00.00	INVESTIMENTOS				25.000,00	
4.4.90.00	APLICAÇÕES DIRETAS			25.000,00		
4.4.90.30	MATERIAL DE CONSUMO	0.001.01.000.000	5.000,00			
4.4.90.36	OUTROS SERVIÇOS DE TERCEIROS - PESSOA FÍSICA	0.001.01.000.000	5.000,00			
4.4.90.39	OUTROS SERVIÇOS DE TERCEIROS - PESSOA JURÍDICA	0.001.01.000.000	7.000,00			
4.4.90.52	EQUIPAMENTOS E MATERIAL PERMANENTE	0.001.01.000.000	8.000,00			
4.6.00.00	AMORTIZAÇÃO DA DÍVIDA				16.000,00	
4.6.90.00	APLICAÇÕES DIRETAS			16.000,00		
4.6.90.71	PRINCIPAL DA DÍVIDA CONTRATUAL RESGATADA	0.001.01.000.000	16.000,00			
TOTAL						425.350,00

**PREF. MUN. DE SEBASTIAO BARROS**

AV. PRIMEIRO DE JANEIRO, S/N - CNPJ:016128050001-59

Orçamento Programa - Exercício de 2014

Anexo 02

Página 2

NATUREZA DA DESPESA POR ORGÃO E UNIDADE

ORGÃO						
UNIDADE						
Código	Especificação	F.R.-C.A.	Elemento	Modalidade	Grupo	Categoria Econômica
02	PREFEITURA MUNICIPAL					
01	GABINETE DO PREFEITO					
3.0.00.00	DESPESAS CORRENTES					440.188,62
3.1.00.00	PESSOAL E ENCARGOS SOCIAIS				46.300,00	
3.1.90.00	APLICAÇÕES DIRETAS			46.300,00		
3.1.90.04	CONTRATAÇÃO POR TEMPO DETERMINADO	0.001.01.000.000	10.000,00			
3.1.90.11	VENCIMENTOS E VANTAGENS FIXAS - PESSOAL CIVIL	0.001.01.000.000	30.000,00			
3.1.90.13	OBRIGAÇÕES PATRONAIS	0.001.01.000.000	6.300,00			
3.3.00.00	OUTRAS DESPESAS CORRENTES				393.888,62	
3.3.50.00	TRANSFERÊNCIAS A INSTITUIÇÕES PRIVADAS SEM FINS LUCRATIVAS			15.000,00		
3.3.50.41	CONTRIBUIÇÕES	0.001.01.000.000	15.000,00			
3.3.90.00	APLICAÇÕES DIRETAS			378.888,62		
3.3.90.14	DIÁRIAS - PESSOAL CIVIL	0.001.01.000.000	5.905,00			
3.3.90.30	MATERIAL DE CONSUMO	0.001.01.000.000	75.000,00			
3.3.90.31	PREMIAÇÕES CULTURAIS, ARTÍSTICAS, CIENTÍFICAS, DESPORTIVAS E RECREATIVAS	0.001.01.000.000	15.000,00			
3.3.90.33	PASSAGENS E DESPESAS COM LOCOMOÇÃO	0.001.01.000.000	15.000,00			
3.3.90.35	SERVIÇOS DE CONSULTORIA	0.001.01.000.000	50.000,00			
3.3.90.36	OUTROS SERVIÇOS DE TERCEIROS - PESSOA FÍSICA	0.001.01.000.000	92.983,62			
3.3.90.39	OUTROS SERVIÇOS DE TERCEIROS - PESSOA JURÍDICA	0.001.01.000.000	120.000,00			
3.3.90.47	OBRIGAÇÕES TRIBUTÁRIAS E CONTRIBUTIVAS	0.001.01.000.000	5.000,00			
4.0.00.00	DESPESAS DE CAPITAL					70.000,00
4.4.00.00	INVESTIMENTOS				70.000,00	
4.4.90.00	APLICAÇÕES DIRETAS			70.000,00		
4.4.90.52	EQUIPAMENTOS E MATERIAL PERMANENTE	0.001.01.000.000	70.000,00			
TOTAL						510.188,62

**PREF. MUN. DE SEBASTIAO BARROS**

AV. PRIMEIRO DE JANEIRO, S/N - CNPJ:016128050001-59

Orçamento Programa - Exercício de 2014

Anexo 02

Página 3

NATUREZA DA DESPESA POR ORGÃO E UNIDADE

ORGÃO						
UNIDADE						
Código	Especificação	F.R.-C.A.	Elemento	Modalidade	Grupo	Categoria Econômica
02	PREFEITURA MUNICIPAL					
02	PROCURADORIA GERAL DO MUNICÍPIO					
3.0.00.00	DESPESAS CORRENTES					15.000,00
3.1.00.00	PESSOAL E ENCARGOS SOCIAIS				11.500,00	
3.1.90.00	APLICAÇÕES DIRETAS			11.500,00		
3.1.90.11	VENCIMENTOS E VANTAGENS FIXAS - PESSOAL CIVIL	0.001.01.000.000	10.000,00			
3.1.90.13	OBRIGAÇÕES PATRONAIS	0.001.01.000.000	1.500,00			
3.3.00.00	OUTRAS DESPESAS CORRENTES				3.500,00	
3.3.90.00	APLICAÇÕES DIRETAS			3.500,00		
3.3.90.30	MATERIAL DE CONSUMO	0.001.01.000.000	1.000,00			
3.3.90.36	OUTROS SERVIÇOS DE TERCEIROS - PESSOA FÍSICA	0.001.01.000.000	1.000,00			
3.3.90.39	OUTROS SERVIÇOS DE TERCEIROS - PESSOA JURÍDICA	0.001.01.000.000	1.500,00			
TOTAL						15.000,00



PREF. MUN. DE SEBASTIAO BARROS

AV. PRIMEIRO DE JANEIRO, S/N - CNPJ:016128050001-59

Orçamento Programa - Exercício de 2014

Anexo 02

Página 4

NATUREZA DA DESPESA POR ORGÃO E UNIDADE

ORGÃO	02 PREFEITURA MUNICIPAL					
UNIDADE	03 CONTROLADORIA GERAL DO MUNICÍPIO					
Código	Especificação	F.R.-C.A.	Elemento	Modalidade	Grupo	Categoria Econômica
3.0.00.00	DESPESAS CORRENTES					119.800,00
3.1.00.00	PESSOAL E ENCARGOS SOCIAIS				44.300,00	
3.1.90.00	APLICAÇÕES DIRETAS			44.300,00		
3.1.90.04	CONTRATAÇÃO POR TEMPO DETERMINADO	0.001.01.000.000	8.000,00			
3.1.90.11	VENCIMENTOS E VANTAGENS FIXAS - PESSOAL CIVIL	0.001.01.000.000	30.000,00			
3.1.90.13	OBRIGAÇÕES PATRONAIS	0.001.01.000.000	6.300,00			
3.3.00.00	OUTRAS DESPESAS CORRENTES				75.500,00	
3.3.90.00	APLICAÇÕES DIRETAS			75.500,00		
3.3.90.30	MATERIAL DE CONSUMO	0.001.01.000.000	32.500,00			
3.3.90.35	SERVIÇOS DE CONSULTORIA	0.001.01.000.000	2.000,00			
3.3.90.36	OUTROS SERVIÇOS DE TERCEIROS - PESSOA FÍSICA	0.001.01.000.000	21.000,00			
3.3.90.39	OUTROS SERVIÇOS DE TERCEIROS - PESSOA JURÍDICA	0.001.01.000.000	20.000,00			
TOTAL						119.800,00



PREF. MUN. DE SEBASTIAO BARROS

AV. PRIMEIRO DE JANEIRO, S/N - CNPJ:016128050001-59

Orçamento Programa - Exercício de 2014

Anexo 02

Página 5

NATUREZA DA DESPESA POR ORGÃO E UNIDADE

ORGÃO	02 PREFEITURA MUNICIPAL					
UNIDADE	04 SEC. MUN. DE ADMINISTRAÇÃO E FINANÇAS					
Código	Especificação	F.R.-C.A.	Elemento	Modalidade	Grupo	Categoria Econômica
3.0.00.00	DESPESAS CORRENTES					1.167.406,38
3.1.00.00	PESSOAL E ENCARGOS SOCIAIS				224.825,00	
3.1.90.00	APLICAÇÕES DIRETAS			224.825,00		
3.1.90.04	CONTRATAÇÃO POR TEMPO DETERMINADO	0.001.01.000.000	33.700,00			
3.1.90.11	VENCIMENTOS E VANTAGENS FIXAS - PESSOAL CIVIL	0.001.01.000.000	112.500,00			
3.1.90.13	OBRIGAÇÕES PATRONAIS	0.001.01.000.000	23.625,00			
3.1.90.91	SENTENÇAS JUDICIAIS	0.001.01.000.000	20.000,00			
3.1.90.92	DESPESAS DE EXERCÍCIOS ANTERIORES	0.001.01.000.000	35.000,00			
3.2.00.00	JUROS E ENCARGOS DA DÍVIDA				500,00	
3.2.90.00	APLICAÇÕES DIRETAS			500,00		
3.2.90.21	JUROS SOBRE A DÍVIDA POR CONTRATO	0.001.01.000.000	500,00			
3.3.00.00	OUTRAS DESPESAS CORRENTES				942.081,38	
3.3.90.00	APLICAÇÕES DIRETAS			942.081,38		
3.3.90.14	DIÁRIAS - PESSOAL CIVIL	0.001.01.000.000	18.881,38			
3.3.90.30	MATERIAL DE CONSUMO	0.001.01.000.000	251.700,00			
3.3.90.35	SERVIÇOS DE CONSULTORIA	0.001.01.000.000	27.500,00			
3.3.90.36	OUTROS SERVIÇOS DE TERCEIROS - PESSOA FÍSICA	0.001.01.000.000	148.800,00			
3.3.90.39	OUTROS SERVIÇOS DE TERCEIROS - PESSOA JURÍDICA	0.001.01.000.000	394.400,00			
3.3.90.47	OBRIGAÇÕES TRIBUTÁRIAS E CONTRIBUTIVAS	0.001.01.000.000	65.000,00			
3.3.90.92	DESPESAS DE EXERCÍCIOS ANTERIORES	0.001.01.000.000	35.800,00			
4.0.00.00	DESPESAS DE CAPITAL					37.300,00
4.4.00.00	INVESTIMENTOS				29.300,00	
4.4.90.00	APLICAÇÕES DIRETAS			29.300,00		
4.4.90.52	EQUIPAMENTOS E MATERIAL PERMANENTE	0.001.01.000.000	19.300,00			
4.4.90.93	INDENIZAÇÕES E RESTITUIÇÕES	0.001.01.000.000	10.000,00			
4.6.00.00	AMORTIZAÇÃO DA DÍVIDA				8.000,00	
4.6.90.00	APLICAÇÕES DIRETAS			8.000,00		
4.6.90.71	PRINCIPAL DA DÍVIDA CONTRATUAL RESGATADA	0.001.01.000.000	8.000,00			
TOTAL						1.204.706,38



PREF. MUN. DE SEBASTIAO BARROS

AV. PRIMEIRO DE JANEIRO, S/N - CNPJ:016128050001-59

Orçamento Programa - Exercício de 2014

Anexo 02

Página 6

NATUREZA DA DESPESA POR ORGÃO E UNIDADE

ORGÃO		02 PREFEITURA MUNICIPAL				
UNIDADE		06 SEC.MUN.DE INFRA ESTRUTURA E SERVIÇOS PÚBLICO E DESENV.URBAN				
Código	Especificação	F.R.-C.A.	Elemento	Modalidade	Grupo	Categoria Econômica
3.0.00.00	DESPESAS CORRENTES					463.675,00
3.1.00.00	PESSOAL E ENCARGOS SOCIAIS				20.125,00	
3.1.90.00	APLICAÇÕES DIRETAS			20.125,00		
3.1.90.04	CONTRATAÇÃO POR TEMPO DETERMINADO	0.001.01.000.000	5.000,00			
3.1.90.11	VENCIMENTOS E VANTAGENS FIXAS - PESSOAL CIVIL	0.001.01.000.000	12.500,00			
3.1.90.13	OBRIGAÇÕES PATRONAIS	0.001.01.000.000	2.625,00			
3.3.00.00	OUTRAS DESPESAS CORRENTES				443.550,00	
3.3.90.00	APLICAÇÕES DIRETAS			443.550,00		
3.3.90.14	DIÁRIAS - PESSOAL CIVIL	0.001.01.000.000	5.000,00			
3.3.90.30	MATERIAL DE CONSUMO	0.001.01.000.000	98.500,00			
3.3.90.33	PASSAGENS E DESPESAS COM LOCOMOÇÃO	0.001.01.000.000	2.500,00			
3.3.90.35	SERVIÇOS DE CONSULTORIA	0.001.01.000.000	700,00			
3.3.90.36	OUTROS SERVIÇOS DE TERCEIROS - PESSOA FÍSICA	0.001.01.000.000	50.500,00			
3.3.90.39	OUTROS SERVIÇOS DE TERCEIROS - PESSOA JURÍDICA	0.001.01.000.000	276.350,00			
3.3.90.47	OBRIGAÇÕES TRIBUTÁRIAS E CONTRIBUTIVAS	0.001.01.000.000	10.000,00			
4.0.00.00	DESPESAS DE CAPITAL					1.175.800,00
4.4.00.00	INVESTIMENTOS				1.175.100,00	
4.4.90.00	APLICAÇÕES DIRETAS			1.175.100,00		
4.4.90.30	MATERIAL DE CONSUMO	0.001.01.000.000	3.300,00			
4.4.90.33	PASSAGENS E DESPESAS COM LOCOMOÇÃO	0.001.01.000.000	500,00			
4.4.90.36	OUTROS SERVIÇOS DE TERCEIROS - PESSOA FÍSICA	0.001.01.000.000	23.900,00			
4.4.90.39	OUTROS SERVIÇOS DE TERCEIROS - PESSOA JURÍDICA	0.001.01.000.000	191.000,00			
4.4.90.51	OBRAS E INSTALAÇÕES	0.001.01.000.000	64.800,00			
4.4.90.51	OBRAS E INSTALAÇÕES	0.002.02.000.000	190.000,00			
4.4.90.51	OBRAS E INSTALAÇÕES	0.005.05.000.000	682.000,00			
4.4.90.52	EQUIPAMENTOS E MATERIAL PERMANENTE	0.001.01.000.000	19.000,00			
4.4.90.61	AQUISIÇÃO DE IMÓVEIS	0.001.01.000.000	600,00			
4.5.00.00	INVERSÕES FINANCEIRAS				700,00	
4.5.90.00	APLICAÇÕES DIRETAS			700,00		
4.5.90.61	AQUISIÇÃO DE IMÓVEIS	0.001.01.000.000	700,00			
TOTAL						1.639.475,00



PREF. MUN. DE SEBASTIAO BARROS

AV. PRIMEIRO DE JANEIRO, S/N - CNPJ:016128050001-59

Orçamento Programa - Exercício de 2014

Anexo 02

Página 7

NATUREZA DA DESPESA POR ORGÃO E UNIDADE

ORGÃO	02 PREFEITURA MUNICIPAL					
UNIDADE	07 SEC.MUN.DE EDUCAÇÃO, CULTURA, ESPORTE E LAZER.					
Código	Especificação	F.R.-C.A.	Elemento	Modalidade	Grupo	Categoria Econômica
3.0.00.00	DESPESAS CORRENTES					4.540.509,00
3.1.00.00	PESSOAL E ENCARGOS SOCIAIS				3.743.599,00	
3.1.90.00	APLICAÇÕES DIRETAS			3.743.599,00		
3.1.90.04	CONTRATAÇÃO POR TEMPO DETERMINADO	0.001.01.000.000	36.200,00			
3.1.90.04	CONTRATAÇÃO POR TEMPO DETERMINADO	0.008.08.000.000	28.000,00			
3.1.90.04	CONTRATAÇÃO POR TEMPO DETERMINADO	0.009.09.000.000	330.000,00			
3.1.90.11	VENCIMENTOS E VANTAGENS FIXAS - PESSOAL CIVIL	0.001.01.000.000	100.900,00			
3.1.90.11	VENCIMENTOS E VANTAGENS FIXAS - PESSOAL CIVIL	0.008.08.000.000	85.500,00			
3.1.90.11	VENCIMENTOS E VANTAGENS FIXAS - PESSOAL CIVIL	0.009.09.000.000	2.575.000,00			
3.1.90.13	OBRIGAÇÕES PATRONAIS	0.001.01.000.000	20.769,00			
3.1.90.13	OBRIGAÇÕES PATRONAIS	0.008.08.000.000	18.480,00			
3.1.90.13	OBRIGAÇÕES PATRONAIS	0.009.09.000.000	540.750,00			
3.1.90.91	SENTENÇAS JUDICIAIS	0.001.01.000.000	5.000,00			
3.1.90.91	SENTENÇAS JUDICIAIS	0.008.08.000.000	3.000,00			
3.3.00.00	OUTRAS DESPESAS CORRENTES				796.910,00	
3.3.50.00	TRANSFERÊNCIAS A INSTITUIÇÕES PRIVADAS SEM FINS LUCR			8.000,00		
3.3.50.43	SUBVENÇÕES SOCIAIS	0.001.01.000.000	3.000,00			
3.3.50.43	SUBVENÇÕES SOCIAIS	0.008.08.000.000	5.000,00			
3.3.90.00	APLICAÇÕES DIRETAS			788.910,00		
3.3.90.14	DIÁRIAS - PESSOAL CIVIL	0.001.01.000.000	3.000,00			
3.3.90.14	DIÁRIAS - PESSOAL CIVIL	0.008.08.000.000	3.900,00			
3.3.90.30	MATERIAL DE CONSUMO	0.001.01.000.000	66.870,00			
3.3.90.30	MATERIAL DE CONSUMO	0.008.08.000.000	59.520,00			
3.3.90.30	MATERIAL DE CONSUMO	0.009.09.000.000	7.000,00			
3.3.90.31	PREMIAÇÕES CULTURAIS, ARTÍSTICAS, CIENTÍFICAS, DESP	0.001.01.000.000	3.500,00			
3.3.90.33	PASSAGENS E DESPESAS COM LOCOMOÇÃO	0.001.01.000.000	12.500,00			
3.3.90.33	PASSAGENS E DESPESAS COM LOCOMOÇÃO	0.008.08.000.000	15.000,00			
3.3.90.33	PASSAGENS E DESPESAS COM LOCOMOÇÃO	0.009.09.000.000	4.000,00			
3.3.90.35	SERVIÇOS DE CONSULTORIA	0.001.01.000.000	8.000,00			
3.3.90.35	SERVIÇOS DE CONSULTORIA	0.008.08.000.000	8.200,00			
3.3.90.35	SERVIÇOS DE CONSULTORIA	0.009.09.000.000	1.000,00			
3.3.90.36	OUTROS SERVIÇOS DE TERCEIROS - PESSOA FÍSICA	0.001.01.000.000	60.000,00			
3.3.90.36	OUTROS SERVIÇOS DE TERCEIROS - PESSOA FÍSICA	0.008.08.000.000	33.000,00			
3.3.90.36	OUTROS SERVIÇOS DE TERCEIROS - PESSOA FÍSICA	0.009.09.000.000	5.000,00			
3.3.90.39	OUTROS SERVIÇOS DE TERCEIROS - PESSOA JURÍDICA	0.001.01.000.000	387.920,00			
3.3.90.39	OUTROS SERVIÇOS DE TERCEIROS - PESSOA JURÍDICA	0.008.08.000.000	65.500,00			
3.3.90.39	OUTROS SERVIÇOS DE TERCEIROS - PESSOA JURÍDICA	0.009.09.000.000	3.000,00			
3.3.90.47	OBRIGAÇÕES TRIBUTÁRIAS E CONTRIBUTIVAS	0.001.01.000.000	5.000,00			
3.3.90.47	OBRIGAÇÕES TRIBUTÁRIAS E CONTRIBUTIVAS	0.008.08.000.000	3.000,00			

**PREF. MUN. DE SEBASTIAO BARROS**

AV. PRIMEIRO DE JANEIRO, S/N - CNPJ:016128050001-59

Orçamento Programa - Exercício de 2014

Anexo 02

Página 8

NATUREZA DA DESPESA POR ORGÃO E UNIDADE

Código	Especificação	F.R.-C.A.	Elemento	Modalidade	Grupo	Categoria Econômica
ORGÃO	02 PREFEITURA MUNICIPAL					
UNIDADE	07 SEC.MUN.DE EDUCAÇÃO, CULTURA, ESPORTE E LAZER.					
3.3.90.47	OBRIGAÇÕES TRIBUTÁRIAS E CONTRIBUTIVAS	0.009.09.000.000	1.000,00			
3.3.90.92	DESPESAS DE EXERCÍCIOS ANTERIORES	0.001.01.000.000	15.000,00			
3.3.90.92	DESPESAS DE EXERCÍCIOS ANTERIORES	0.008.08.000.000	10.000,00			
3.3.90.93	INDENIZAÇÕES E RESTITUIÇÕES	0.001.01.000.000	3.000,00			
3.3.90.93	INDENIZAÇÕES E RESTITUIÇÕES	0.008.08.000.000	5.000,00			
4.0.00.00	DESPESAS DE CAPITAL					441.741,00
4.4.00.00	INVESTIMENTOS				441.041,00	
4.4.90.00	APLICAÇÕES DIRETAS			441.041,00		
4.4.90.30	MATERIAL DE CONSUMO	0.001.01.000.000	1.500,00			
4.4.90.30	MATERIAL DE CONSUMO	0.008.08.000.000	1.000,00			
4.4.90.30	MATERIAL DE CONSUMO	0.009.09.000.000	1.000,00			
4.4.90.36	OUTROS SERVIÇOS DE TERCEIROS - PESSOA FÍSICA	0.001.01.000.000	2.000,00			
4.4.90.36	OUTROS SERVIÇOS DE TERCEIROS - PESSOA FÍSICA	0.008.08.000.000	2.000,00			
4.4.90.36	OUTROS SERVIÇOS DE TERCEIROS - PESSOA FÍSICA	0.009.09.000.000	1.000,00			
4.4.90.39	OUTROS SERVIÇOS DE TERCEIROS - PESSOA JURÍDICA	0.001.01.000.000	30.000,00			
4.4.90.39	OUTROS SERVIÇOS DE TERCEIROS - PESSOA JURÍDICA	0.008.08.000.000	20.000,00			
4.4.90.39	OUTROS SERVIÇOS DE TERCEIROS - PESSOA JURÍDICA	0.009.09.000.000	1.000,00			
4.4.90.51	OBRAS E INSTALAÇÕES	0.001.01.000.000	124.391,00			
4.4.90.51	OBRAS E INSTALAÇÕES	0.002.02.000.000	95.000,00			
4.4.90.51	OBRAS E INSTALAÇÕES	0.005.05.000.000	58.000,00			
4.4.90.51	OBRAS E INSTALAÇÕES	0.008.08.000.000	17.800,00			
4.4.90.51	OBRAS E INSTALAÇÕES	0.009.09.000.000	2.000,00			
4.4.90.52	EQUIPAMENTOS E MATERIAL PERMANENTE	0.001.01.000.000	47.600,00			
4.4.90.52	EQUIPAMENTOS E MATERIAL PERMANENTE	0.008.08.000.000	34.500,00			
4.4.90.52	EQUIPAMENTOS E MATERIAL PERMANENTE	0.009.09.000.000	2.250,00			
4.5.00.00	INVERSÕES FINANCEIRAS				700,00	
4.5.90.00	APLICAÇÕES DIRETAS			700,00		
4.5.90.61	AQUISIÇÃO DE IMÓVEIS	0.001.01.000.000	700,00			
TOTAL						4.982.250,00



PREF. MUN. DE SEBASTIAO BARROS

AV. PRIMEIRO DE JANEIRO, S/N - CNPJ:016128050001-59

Orçamento Programa - Exercício de 2014

Anexo 02

Página 9

NATUREZA DA DESPESA POR ORGÃO E UNIDADE

Código	Especificação	F.R.-C.A.	Elemento	Modalidade	Grupo	Categoria Econômica
ORGÃO	02 PREFEITURA MUNICIPAL					
UNIDADE	08 SEC. MUN. DE SAÚDE / FUNDO MUNICIPAL DE SAÚDE					
3.0.00.00	DESPESAS CORRENTES					1.875.695,00
3.1.00.00	PESSOAL E ENCARGOS SOCIAIS				1.264.945,00	
3.1.90.00	APLICAÇÕES DIRETAS			1.264.945,00		
3.1.90.04	CONTRATAÇÃO POR TEMPO DETERMINADO	0.001.01.000.000	137.500,00			
3.1.90.04	CONTRATAÇÃO POR TEMPO DETERMINADO	0.010.10.000.000	341.195,00			
3.1.90.11	VENCIMENTOS E VANTAGENS FIXAS - PESSOAL CIVIL	0.001.01.000.000	390.000,00			
3.1.90.11	VENCIMENTOS E VANTAGENS FIXAS - PESSOAL CIVIL	0.010.10.000.000	265.000,00			
3.1.90.13	OBRIGAÇÕES PATRONAIS	0.001.01.000.000	75.600,00			
3.1.90.13	OBRIGAÇÕES PATRONAIS	0.010.10.000.000	55.650,00			
3.3.00.00	OUTRAS DESPESAS CORRENTES				610.750,00	
3.3.90.00	APLICAÇÕES DIRETAS			582.750,00		
3.3.90.14	DIÁRIAS - PESSOAL CIVIL	0.001.01.000.000	18.000,00			
3.3.90.14	DIÁRIAS - PESSOAL CIVIL	0.010.10.000.000	8.155,00			
3.3.90.30	MATERIAL DE CONSUMO	0.001.01.000.000	106.150,00			
3.3.90.30	MATERIAL DE CONSUMO	0.010.10.000.000	58.500,00			
3.3.90.33	PASSAGENS E DESPESAS COM LOCOMOÇÃO	0.001.01.000.000	22.500,00			
3.3.90.33	PASSAGENS E DESPESAS COM LOCOMOÇÃO	0.010.10.000.000	11.000,00			
3.3.90.36	OUTROS SERVIÇOS DE TERCEIROS - PESSOA FÍSICA	0.001.01.000.000	27.000,00			
3.3.90.36	OUTROS SERVIÇOS DE TERCEIROS - PESSOA FÍSICA	0.010.10.000.000	31.500,00			
3.3.90.39	OUTROS SERVIÇOS DE TERCEIROS - PESSOA JURÍDICA	0.001.01.000.000	208.945,00			
3.3.90.39	OUTROS SERVIÇOS DE TERCEIROS - PESSOA JURÍDICA	0.010.10.000.000	82.000,00			
3.3.90.47	OBRIGAÇÕES TRIBUTÁRIAS E CONTRIBUTIVAS	0.001.01.000.000	3.000,00			
3.3.90.47	OBRIGAÇÕES TRIBUTÁRIAS E CONTRIBUTIVAS	0.010.10.000.000	6.000,00			
3.3.95.00	Aplicação Direta à conta de recursos de que tratam os §§ 1º			28.000,00		
3.3.95.92	DESPESAS DE EXERCÍCIOS ANTERIORES	0.001.01.000.000	12.000,00			
3.3.95.92	DESPESAS DE EXERCÍCIOS ANTERIORES	0.010.10.000.000	16.000,00			
4.0.00.00	DESPESAS DE CAPITAL					165.000,00
4.4.00.00	INVESTIMENTOS				143.000,00	
4.4.90.00	APLICAÇÕES DIRETAS			143.000,00		
4.4.90.30	MATERIAL DE CONSUMO	0.001.01.000.000	5.000,00			
4.4.90.30	MATERIAL DE CONSUMO	0.010.10.000.000	10.000,00			
4.4.90.33	PASSAGENS E DESPESAS COM LOCOMOÇÃO	0.001.01.000.000	1.500,00			
4.4.90.33	PASSAGENS E DESPESAS COM LOCOMOÇÃO	0.010.10.000.000	5.000,00			
4.4.90.36	OUTROS SERVIÇOS DE TERCEIROS - PESSOA FÍSICA	0.001.01.000.000	2.000,00			
4.4.90.36	OUTROS SERVIÇOS DE TERCEIROS - PESSOA FÍSICA	0.010.10.000.000	10.000,00			
4.4.90.39	OUTROS SERVIÇOS DE TERCEIROS - PESSOA JURÍDICA	0.001.01.000.000	2.000,00			
4.4.90.39	OUTROS SERVIÇOS DE TERCEIROS - PESSOA JURÍDICA	0.010.10.000.000	30.000,00			
4.4.90.51	OBRAS E INSTALAÇÕES	0.001.01.000.000	5.000,00			
4.4.90.51	OBRAS E INSTALAÇÕES	0.010.10.000.000	10.000,00			

PREF. MUN. DE SEBASTIAO BARROS

AV. PRIMEIRO DE JANEIRO, S/N - CNPJ:016128050001-59

Orçamento Programa - Exercício de 2014

Anexo 02

Página 10

NATUREZA DA DESPESA POR ORGÃO E UNIDADE

ORGÃO		02 PREFEITURA MUNICIPAL				
UNIDADE		08 SEC. MUN. DE SAÚDE / FUNDO MUNICIPAL DE SAÚDE				
Código	Especificação	F.R.-C.A.	Elemento	Modalidade	Grupo	Categoria Econômica
4.4.90.52	EQUIPAMENTOS E MATERIAL PERMANENTE	0.001.01.000.000	11.000,00			
4.4.90.52	EQUIPAMENTOS E MATERIAL PERMANENTE	0.010.10.000.000	38.000,00			
4.4.90.61	AQUISIÇÃO DE IMÓVEIS	0.001.01.000.000	1.500,00			
4.4.90.61	AQUISIÇÃO DE IMÓVEIS	0.010.10.000.000	5.000,00			
4.4.90.93	INDENIZAÇÕES E RESTITUIÇÕES	0.001.01.000.000	2.000,00			
4.4.90.93	INDENIZAÇÕES E RESTITUIÇÕES	0.010.10.000.000	5.000,00			
4.5.00.00	INVERSÕES FINANCEIRAS				22.000,00	
4.5.90.00	APLICAÇÕES DIRETAS			22.000,00		
4.5.90.61	AQUISIÇÃO DE IMÓVEIS	0.001.01.000.000	2.000,00			
4.5.90.61	AQUISIÇÃO DE IMÓVEIS	0.010.10.000.000	20.000,00			
TOTAL						2.040.695,00

PREF. MUN. DE SEBASTIAO BARROS

AV. PRIMEIRO DE JANEIRO, S/N - CNPJ:016128050001-59

Orçamento Programa - Exercício de 2014

Anexo 02

Página 11

NATUREZA DA DESPESA POR ORGÃO E UNIDADE

ORGÃO		02 PREFEITURA MUNICIPAL				
UNIDADE		09 SECRETARIA MUNICIPAL DE ASSISTÊNCIA SOCIAL E CIDADANIA				
Código	Especificação	F.R.-C.A.	Elemento	Modalidade	Grupo	Categoria Econômica
3.0.00.00	DESPESAS CORRENTES					173.400,00
3.1.00.00	PESSOAL E ENCARGOS SOCIAIS				63.400,00	
3.1.90.00	APLICAÇÕES DIRETAS			63.400,00		
3.1.90.04	CONTRATAÇÃO POR TEMPO DETERMINADO	0.001.01.000.000	15.000,00			
3.1.90.11	VENCIMENTOS E VANTAGENS FIXAS - PESSOAL CIVIL	0.001.01.000.000	40.000,00			
3.1.90.13	OBRIGAÇÕES PATRONAIS	0.001.01.000.000	8.400,00			
3.3.00.00	OUTRAS DESPESAS CORRENTES				110.000,00	
3.3.90.00	APLICAÇÕES DIRETAS			110.000,00		
3.3.90.14	DIÁRIAS - PESSOAL CIVIL	0.001.01.000.000	1.000,00			
3.3.90.30	MATERIAL DE CONSUMO	0.001.01.000.000	32.000,00			
3.3.90.32	MATERIAL, BEM OU SERVIÇO PARA DISTRIBUIÇÃO GRATUITA	0.001.01.000.000	5.000,00			
3.3.90.33	PASSAGENS E DESPESAS COM LOCOMOÇÃO	0.001.01.000.000	2.000,00			
3.3.90.35	SERVIÇOS DE CONSULTORIA	0.001.01.000.000	2.000,00			
3.3.90.36	OUTROS SERVIÇOS DE TERCEIROS - PESSOA FÍSICA	0.001.01.000.000	32.000,00			
3.3.90.39	OUTROS SERVIÇOS DE TERCEIROS - PESSOA JURÍDICA	0.001.01.000.000	32.000,00			
3.3.90.47	OBRIGAÇÕES TRIBUTÁRIAS E CONTRIBUTIVAS	0.001.01.000.000	2.000,00			
3.3.90.92	DESPESAS DE EXERCÍCIOS ANTERIORES	0.001.01.000.000	2.000,00			
4.0.00.00	DESPESAS DE CAPITAL					20.700,00
4.4.00.00	INVESTIMENTOS				20.700,00	
4.4.90.00	APLICAÇÕES DIRETAS			20.700,00		
4.4.90.51	OBRAS E INSTALAÇÕES	0.001.01.000.000	7.000,00			
4.4.90.52	EQUIPAMENTOS E MATERIAL PERMANENTE	0.001.01.000.000	13.700,00			
TOTAL						194.100,00



PREF. MUN. DE SEBASTIAO BARROS

AV. PRIMEIRO DE JANEIRO, S/N - CNPJ:016128050001-59

Orçamento Programa - Exercício de 2014

Anexo 02

Página 12

NATUREZA DA DESPESA POR ORGÃO E UNIDADE

ORGÃO	02 PREFEITURA MUNICIPAL					
UNIDADE	10 SEC.MUN.DE AGRICULTURA, REC.HÍDRICOS E MEIO AMBIENTE					
Código	Especificação	F.R.-C.A.	Elemento	Modalidade	Grupo	Categoria Econômica
3.0.00.00	DESPESAS CORRENTES					26.325,00
3.1.00.00	PESSOAL E ENCARGOS SOCIAIS				4.825,00	
3.1.90.00	APLICAÇÕES DIRETAS			4.825,00		
3.1.90.04	CONTRATAÇÃO POR TEMPO DETERMINADO	0.001.01.000.000	1.800,00			
3.1.90.11	VENCIMENTOS E VANTAGENS FIXAS - PESSOAL CIVIL	0.001.01.000.000	2.500,00			
3.1.90.13	OBRIGAÇÕES PATRONAIS	0.001.01.000.000	525,00			
3.3.00.00	OUTRAS DESPESAS CORRENTES				21.500,00	
3.3.90.00	APLICAÇÕES DIRETAS			21.500,00		
3.3.90.14	DIÁRIAS - PESSOAL CIVIL	0.001.01.000.000	500,00			
3.3.90.30	MATERIAL DE CONSUMO	0.001.01.000.000	2.700,00			
3.3.90.31	PREMIAÇÕES CULTURAIS, ARTÍSTICAS, CIENTÍFICAS, DESP	0.001.01.000.000	1.000,00			
3.3.90.32	MATERIAL, BEM OU SERVIÇO PARA DISTRIBUIÇÃO GRATUITA	0.001.01.000.000	900,00			
3.3.90.35	SERVIÇOS DE CONSULTORIA	0.001.01.000.000	1.200,00			
3.3.90.36	OUTROS SERVIÇOS DE TERCEIROS - PESSOA FÍSICA	0.001.01.000.000	12.500,00			
3.3.90.39	OUTROS SERVIÇOS DE TERCEIROS - PESSOA JURÍDICA	0.001.01.000.000	2.200,00			
3.3.90.47	OBRIGAÇÕES TRIBUTÁRIAS E CONTRIBUTIVAS	0.001.01.000.000	500,00			
4.0.00.00	DESPESAS DE CAPITAL					81.900,00
4.4.00.00	INVESTIMENTOS				81.900,00	
4.4.90.00	APLICAÇÕES DIRETAS			81.900,00		
4.4.90.30	MATERIAL DE CONSUMO	0.001.01.000.000	700,00			
4.4.90.36	OUTROS SERVIÇOS DE TERCEIROS - PESSOA FÍSICA	0.001.01.000.000	900,00			
4.4.90.39	OUTROS SERVIÇOS DE TERCEIROS - PESSOA JURÍDICA	0.001.01.000.000	800,00			
4.4.90.51	OBRAS E INSTALAÇÕES	0.001.01.000.000	3.000,00			
4.4.90.51	OBRAS E INSTALAÇÕES	0.002.02.000.000	15.000,00			
4.4.90.51	OBRAS E INSTALAÇÕES	0.005.05.000.000	60.000,00			
4.4.90.52	EQUIPAMENTOS E MATERIAL PERMANENTE	0.001.01.000.000	1.500,00			
TOTAL						108.225,00



PREF. MUN. DE SEBASTIAO BARROS

AV. PRIMEIRO DE JANEIRO, S/N - CNPJ:016128050001-59

Orçamento Programa - Exercício de 2014

Anexo 02

Página 13

NATUREZA DA DESPESA POR ORGÃO E UNIDADE

ORGÃO	02 PREFEITURA MUNICIPAL					
UNIDADE	11 FUNDO MUNICIPAL DE ASSISTENCIA SOCIAL - FMAS					
Código	Especificação	F.R.-C.A.	Elemento	Modalidade	Grupo	Categoria Econômica
3.0.00.00	DESPESAS CORRENTES					359.400,00
3.1.00.00	PESSOAL E ENCARGOS SOCIAIS				176.600,00	
3.1.90.00	APLICAÇÕES DIRETAS			176.600,00		
3.1.90.04	CONTRATAÇÃO POR TEMPO DETERMINADO	0.003.03.000.000	104.000,00			
3.1.90.11	VENCIMENTOS E VANTAGENS FIXAS - PESSOAL CIVIL	0.003.03.000.000	60.000,00			
3.1.90.13	OBRIGAÇÕES PATRONAIS	0.003.03.000.000	12.600,00			
3.3.00.00	OUTRAS DESPESAS CORRENTES				182.800,00	
3.3.90.00	APLICAÇÕES DIRETAS			182.800,00		
3.3.90.30	MATERIAL DE CONSUMO	0.003.03.000.000	55.600,00			
3.3.90.32	MATERIAL, BEM OU SERVIÇO PARA DISTRIBUIÇÃO GRATUITA	0.003.03.000.000	3.000,00			
3.3.90.35	SERVIÇOS DE CONSULTORIA	0.003.03.000.000	3.000,00			
3.3.90.36	OUTROS SERVIÇOS DE TERCEIROS - PESSOA FÍSICA	0.003.03.000.000	56.550,00			
3.3.90.39	OUTROS SERVIÇOS DE TERCEIROS - PESSOA JURÍDICA	0.003.03.000.000	60.350,00			
3.3.90.47	OBRIGAÇÕES TRIBUTÁRIAS E CONTRIBUTIVAS	0.003.03.000.000	4.300,00			
4.0.00.00	DESPESAS DE CAPITAL					62.000,00
4.4.00.00	INVESTIMENTOS				62.000,00	
4.4.90.00	APLICAÇÕES DIRETAS			62.000,00		
4.4.90.51	OBRAS E INSTALAÇÕES	0.003.03.000.000	42.000,00			
4.4.90.52	EQUIPAMENTOS E MATERIAL PERMANENTE	0.003.03.000.000	20.000,00			
TOTAL						421.400,00

**PREF. MUN. DE SEBASTIAO BARROS**

AV. PRIMEIRO DE JANEIRO, S/N - CNPJ:016128050001-59

Orçamento Programa - Exercício de 2014

Anexo 02

Página 14

NATUREZA DA DESPESA POR ORGÃO E UNIDADE

Código	Especificação	F.R.-C.A.	Elemento	Modalidade	Grupo	Categoria Econômica
ORGÃO	02 PREFEITURA MUNICIPAL					
UNIDADE	12 FUNDO DE PREV. DO MUN. DE SEBASTIAO BARROS					
3.0.00.00	DESPESAS CORRENTES					84.487,23
3.1.00.00	PESSOAL E ENCARGOS SOCIAIS				39.487,23	
3.1.90.00	APLICAÇÕES DIRETAS			39.487,23		
3.1.90.01	APOSENTADORIAS, RESERVA REMUNERADA E REFORMAS	0.011.11.000.000	15.000,00			
3.1.90.03	PENSÕES	0.011.11.000.000	15.000,00			
3.1.90.05	OUTROS BENEFÍCIOS PREVIDENCIÁRIOS	0.011.11.000.000	6.462,23			
3.1.90.11	VENCIMENTOS E VANTAGENS FIXAS - PESSOAL CIVIL	0.011.11.000.000	2.500,00			
3.1.90.13	OBRIGAÇÕES PATRONAIS	0.011.11.000.000	525,00			
3.3.00.00	OUTRAS DESPESAS CORRENTES				45.000,00	
3.3.20.00	TRANSFERÊNCIAS À UNIÃO			4.000,00		
3.3.20.01	APOSENTADORIAS, RESERVA REMUNERADA E REFORMAS	0.011.11.000.000	2.000,00			
3.3.20.03	PENSÕES	0.011.11.000.000	2.000,00			
3.3.90.00	APLICAÇÕES DIRETAS			41.000,00		
3.3.90.14	DIÁRIAS - PESSOAL CIVIL	0.011.11.000.000	1.000,00			
3.3.90.30	MATERIAL DE CONSUMO	0.011.11.000.000	3.000,00			
3.3.90.33	PASSAGENS E DESPESAS COM LOCOMOÇÃO	0.011.11.000.000	2.000,00			
3.3.90.36	OUTROS SERVIÇOS DE TERCEIROS - PESSOA FÍSICA	0.011.11.000.000	25.000,00			
3.3.90.39	OUTROS SERVIÇOS DE TERCEIROS - PESSOA JURÍDICA	0.011.11.000.000	10.000,00			
4.0.00.00	DESPESAS DE CAPITAL					4.000,00
4.4.00.00	INVESTIMENTOS				4.000,00	
4.4.90.00	APLICAÇÕES DIRETAS			4.000,00		
4.4.90.52	EQUIPAMENTOS E MATERIAL PERMANENTE	0.011.11.000.000	4.000,00			
TOTAL						88.487,23

**PREF. MUN. DE SEBASTIAO BARROS**

AV. PRIMEIRO DE JANEIRO, S/N - CNPJ:016128050001-59

Orçamento Programa - Exercício de 2014

Anexo 02

Página 15

NATUREZA DA DESPESA POR ORGÃO E UNIDADE

Código	Especificação	F.R.-C.A.	Elemento	Modalidade	Grupo	Categoria Econômica
ORGÃO	90 RESERVA DE CONTINGENCIA					
UNIDADE	99 RESERVA DE CONTINGENCIA					
9.0.00.00	RESERVA DE CONTINGÊNCIA					120.000,00
9.9.00.00	RESERVA DE CONTINGÊNCIA				120.000,00	
9.9.99.00	Reserva de Contingência			120.000,00		
9.9.99.99	RESERVA DE CONTINGÊNCIA	0.001.01.000.000	120.000,00			
TOTAL						120.000,00
TOTAL GERAL						11.869.677,23



PREF. MUN. DE SEBASTIAO BARROS

AV. PRIMEIRO DE JANEIRO, S/N - CNPJ:016128050001-59

Orçamento Programa - Exercício de 2014
Anexo 06
Página 1

PROGRAMA DE TRABALHO

(Inc.II, § 2º, Art.2º)

01 CÂMARA MUNICIPAL					
01 CÂMARA MUNICIPAL					
Código	Especificação	Operação Especial	Projetos	Atividades	Total
01	Legislativa		8.000,00	397.350,00	405.350,00
01	031 Ação Legislativa		8.000,00	397.350,00	405.350,00
01	031 0001 PROCESSO LEGISLATIVO			370.350,00	370.350,00
01.031.0001.2001.0000	Manutenção da Camara Municipal			370.350,00	370.350,00
01	031 0002 AMBIENTE DE TRABALHO COM QUALIDADE E MODERNAZADO		8.000,00	17.000,00	25.000,00
01.031.0002.1001.0000	Aquisição de Móveis e Equipamentos		8.000,00		8.000,00
01.031.0002.2002.0000	Manutenção de Edificações Administrativas			17.000,00	17.000,00
01	031 0004 DIVULGAÇÃO DE ATOS E FATOS PÚBLICOS			10.000,00	10.000,00
01.031.0004.2004.0000	Publicação de Atos Oficiais e Institucionais			10.000,00	10.000,00
28	Encargos Especiais	20.000,00			20.000,00
28	843 Serviço da Dívida Interna	20.000,00			20.000,00
28	843 0003 ADMINISTRAÇÃO DE OPERAÇÕES ESPECIAIS	20.000,00			20.000,00
28.843.0003.0001.0000	Refinanciamento de Dívidas	20.000,00			20.000,00
TOTAL		20.000,00	8.000,00	397.350,00	425.350,00



PREF. MUN. DE SEBASTIAO BARROS

AV. PRIMEIRO DE JANEIRO, S/N - CNPJ:016128050001-59

Orçamento Programa - Exercício de 2014
Anexo 06
Página 2

PROGRAMA DE TRABALHO

(Inc.II, § 2º, Art.2º)

02 PREFEITURA MUNICIPAL					
01 GABINETE DO PREFEITO					
Código	Especificação	Operação Especial	Projetos	Atividades	Total
04	Administração		70.000,00	440.188,62	510.188,62
04	122 Administração Geral		70.000,00	440.188,62	510.188,62
04	122 0002 AMBIENTE DE TRABALHO COM QUALIDADE E MODERNAZADO		30.000,00		30.000,00
04.122.0002.1004.0000	Aquisição de Móveis e Equip. para o Gabinete		30.000,00		30.000,00
04	122 0004 DIVULGAÇÃO DE ATOS E FATOS PÚBLICOS			88.783,62	88.783,62
04.122.0004.2004.0000	Publicação de Atos Oficiais e Institucionais			88.783,62	88.783,62
04	122 0005 SUPERVISÃO, PLANEJAMENTO E AÇÃO GOVERNAMENTAL			221.405,00	221.405,00
04.122.0005.2005.0000	Manut. do Gabinete do Prefeito			221.405,00	221.405,00
04	122 0006 SOLENIDADES, HOMENAGENS E RECEPÇÕES			115.000,00	115.000,00
04.122.0006.2006.0000	Recepção de Hóspedes e Convidados Especiais			115.000,00	115.000,00
04	122 0007 ADMINISTRAÇÃO CONTÁBIL, TRIBUTÁRIA E FINANCEIRA			15.000,00	15.000,00
04.122.0007.2007.0000	Transf.de Recursos Financ.a Entidades Conveniadas			15.000,00	15.000,00
04	122 0008 RENOVAÇÃO DA FROTA VEÍCULOS		40.000,00		40.000,00
04.122.0008.1003.0000	Adquirir Veículo para o Gabinete do Prefeito		40.000,00		40.000,00
TOTAL		0,00	70.000,00	440.188,62	510.188,62

**PREF. MUN. DE SEBASTIAO BARROS**

AV. PRIMEIRO DE JANEIRO, S/N - CNPJ:016128050001-59

Orçamento Programa - Exercício de 2014

Anexo 06

Página 3

PROGRAMA DE TRABALHO

(Inc.II, § 2º, Art.2º)

02 PREFEITURA MUNICIPAL					
02 PROCURADORIA GERAL DO MUNICÍPIO					
Código	Especificação	Operação Especial	Projetos	Atividades	Total
04	Administração			15.000,00	15.000,00
04 122	Administração Geral			15.000,00	15.000,00
04 122 0005	SUPERVISÃO, PLANEJAMENTO E AÇÃO GOVERNAMENTAL			15.000,00	15.000,00
04.122.0005.2017.0000	Manutenção da Procuradoria Geral do Município			15.000,00	15.000,00
TOTAL		0,00	0,00	15.000,00	15.000,00

**PREF. MUN. DE SEBASTIAO BARROS**

AV. PRIMEIRO DE JANEIRO, S/N - CNPJ:016128050001-59

Orçamento Programa - Exercício de 2014

Anexo 06

Página 4

PROGRAMA DE TRABALHO

(Inc.II, § 2º, Art.2º)

02 PREFEITURA MUNICIPAL					
03 CONTROLADORIA GERAL DO MUNICÍPIO					
Código	Especificação	Operação Especial	Projetos	Atividades	Total
04	Administração			119.800,00	119.800,00
04 124	Controle Interno			119.800,00	119.800,00
04 124 0005	SUPERVISÃO, PLANEJAMENTO E AÇÃO GOVERNAMENTAL			119.800,00	119.800,00
04.124.0005.2015.0000	Manutenção das Atividades do Controle Interno			119.800,00	119.800,00
TOTAL		0,00	0,00	119.800,00	119.800,00



PREF. MUN. DE SEBASTIAO BARROS

AV. PRIMEIRO DE JANEIRO, S/N - CNPJ:016128050001-59

Orçamento Programa - Exercício de 2014

Anexo 06

Página 5

PROGRAMA DE TRABALHO

(Inc. II, § 2º, Art. 2º)

02 PREFEITURA MUNICIPAL

04 SEC. MUN. DE ADMINISTRAÇÃO E FINANÇAS

Código	Especificação	Operação Especial	Projetos	Atividades	Total
04	Administração		18.800,00	788.181,38	806.981,38
04	122 Administração Geral		18.800,00	788.181,38	806.981,38
04	122 0002 AMBIENTE DE TRABALHO COM QUALIDADE E MODERNAZADO		13.800,00		13.800,00
04.122.0002.1006.0000	Moveis e Equip. para Administração e Finanças		13.800,00		13.800,00
04	122 0005 SUPERVISÃO, PLANEJAMENTO E AÇÃO GOVERNAMENTAL			788.181,38	788.181,38
04.122.0005.2009.0000	Manutenção da Departamento Administrativo			527.900,00	527.900,00
04.122.0005.2010.0000	Manutenção do Dep. de Recursos Humanos			137.200,00	137.200,00
04.122.0005.2011.0000	Manutenção do Dep. de Compras e Licitações			71.881,38	71.881,38
04.122.0005.2012.0000	Manutenção do Dep. de Patrimônio e Almoxarifado			51.200,00	51.200,00
04	122 0008 RENOVAÇÃO DA FROTA VEÍCULOS		5.000,00		5.000,00
04.122.0008.1002.0000	Adquirir Veiculo para a Sec.de Administração e Finanças		5.000,00		5.000,00
04	123 Administração Financeira			227.800,00	227.800,00
04	123 0005 SUPERVISÃO, PLANEJAMENTO E AÇÃO GOVERNAMENTAL			227.800,00	227.800,00
04.123.0005.2013.0000	Manutenção do Departamento Financeiro			138.200,00	138.200,00
04.123.0005.2014.0000	Man..do Deptº de Arrecadação Tributária			89.600,00	89.600,00
04	124 Controle Interno			85.725,00	85.725,00
04	124 0005 SUPERVISÃO, PLANEJAMENTO E AÇÃO GOVERNAMENTAL			85.725,00	85.725,00
04.124.0005.2016.0000	Manutenção do Dept.de Contabilidade e Orçamento			85.725,00	85.725,00
04	126 Tecnologia da Informação		15.700,00		15.700,00
04	126 0010 INCLUSÃO DIGITAL		15.700,00		15.700,00
04.126.0010.1007.0000	Informatização da Sec.da Sec.Administração e Finanças		15.700,00		15.700,00
28	Encargos Especiais	8.500,00			8.500,00
28	843 Serviço da Dívida Interna	8.500,00			8.500,00
28	843 0003 ADMINISTRAÇÃO DE OPERAÇÕES ESPECIAIS	8.500,00			8.500,00
28.843.0003.0001.0000	Refinanciamento de Dívidas	8.500,00			8.500,00
28	845 Transferências	10.000,00			10.000,00
28	845 0009 PROTEÇÃO À POPULAÇÃO E AO PATRIMÔNIO PÚBLICO	10.000,00			10.000,00
28.845.0009.0003.0000	Encargos com a Segurança Pública	10.000,00			10.000,00
28	846 Outros Encargos Especiais	50.000,00			50.000,00
28	846 0003 ADMINISTRAÇÃO DE OPERAÇÕES ESPECIAIS	50.000,00			50.000,00
28.846.0003.0002.0000	Contribuições para Formação do Pat.Serv.Público - PASEP	50.000,00			50.000,00
TOTAL		68.500,00	34.500,00	1.101.706,38	1.204.706,38

**PREF. MUN. DE SEBASTIAO BARROS**

AV. PRIMEIRO DE JANEIRO, S/N - CNPJ:016128050001-59

Orçamento Programa - Exercício de 2014

Anexo 06

Página 6

PROGRAMA DE TRABALHO

(Inc. II, § 2º, Art. 2º)

02 PREFEITURA MUNICIPAL**06 SEC. MUN. DE INFRA ESTRUTURA E SERVIÇOS PÚBLICO E DESENV. URBAN**

Código	Especificação	Operação Especial	Projetos	Atividades	T o t a l
15	Urbanismo			129.750,00	129.750,00
15	122 Administração Geral			129.750,00	129.750,00
15	122 0005 SUPERVISÃO, PLANEJAMENTO E AÇÃO GOVERNAMENTAL			129.750,00	129.750,00
15.122.0005.2062.0000	Manut. Administ. da Sec. Mun. Infraestrutura e Servs. Públicos			129.750,00	129.750,00
15	451 Infra-Estrutura Urbana			1.500,00	1.500,00
15	451 0005 SUPERVISÃO, PLANEJAMENTO E AÇÃO GOVERNAMENTAL			1.500,00	1.500,00
15.451.0005.2063.0000	Planejamento Urbano Adequação e Implantação do Plano Diretor			1.500,00	1.500,00
15	452 Serviços Urbanos		273.000,00	405.525,00	678.525,00
15	452 0002 AMBIENTE DE TRABALHO COM QUALIDADE E MODERNIZADO		15.000,00		15.000,00
15.452.0002.1023.0000	Aquisição de Equip. p/a Sec. Mun. de Inf. e Servs. Públicos e Desenv. Urbano		15.000,00		15.000,00
15	452 0013 PROMOÇÃO DA URBANIZAÇÃO E INFRAESTRUTURA BÁSICA		122.300,00	149.800,00	272.100,00
15.452.0013.1024.0000	Pavimentação e Abertura de Ruas e Avenidas		61.500,00		61.500,00
15.452.0013.1025.0000	Construção de Praças, Parques e Jardins		60.800,00		60.800,00
15.452.0013.2064.0000	Manutenção dos Passeios e das Vias Públicas Urbanas			149.800,00	149.800,00
15	452 0023 SERVIÇOS DE UTILIDADE PÚBLICA		135.700,00	255.725,00	391.425,00
15.452.0023.1032.0000	Equipamentos e Veículos para Limpeza Pública		1.000,00		1.000,00
15.452.0023.1039.0000	Construção do Aterro Sanitário		73.200,00		73.200,00
15.452.0023.1078.0000	Construção de Cemitérios e Capela Mortuária		61.500,00		61.500,00
15.452.0023.2067.0000	Manutenção da Coleta e Destinação de Lixo e Limpeza Urbana			254.025,00	254.025,00
15.452.0023.2068.0000	Manute. Conservação de Cemitérios			1.700,00	1.700,00
15	752 Energia Elétrica		126.500,00	15.000,00	141.500,00
15	752 0013 PROMOÇÃO DA URBANIZAÇÃO E INFRAESTRUTURA BÁSICA		52.500,00		52.500,00
15.752.0013.1027.0000	Ampliação da Rede de Iluminação Pública		52.500,00		52.500,00
15	752 0026 LUZ PARA TODOS		74.000,00	15.000,00	89.000,00
15.752.0026.1035.0000	Instalação de Rede de Eletrificação Rural		74.000,00		74.000,00
15.752.0026.2073.0000	Manutenção da Rede de Iluminação Pública			15.000,00	15.000,00
16	Habitação		118.500,00		118.500,00
16	482 Habitação Urbana		118.500,00		118.500,00
16	482 0021 MELHORIA HABITACIONAL		118.500,00		118.500,00
16.482.0021.1028.0000	Construção de Unidades Habitacionais de Interesse Social		53.000,00		53.000,00
16.482.0021.1029.0000	Melhoria Habitacional para Controle da Doença de Chagas		65.500,00		65.500,00
17	Saneamento		249.000,00	58.000,00	307.000,00
17	512 Saneamento Básico Urbano		249.000,00	58.000,00	307.000,00



PREF. MUN. DE SEBASTIAO BARROS
AV. PRIMEIRO DE JANEIRO, S/N - CNPJ:016128050001-59

Orçamento Programa - Exercício de 2014
Anexo 06
Página 7

PROGRAMA DE TRABALHO
(Inc. II, § 2º, Art. 2º)

02 PREFEITURA MUNICIPAL					
06 SEC.MUN.DE INFRA ESTRUTURA E SERVIÇOS PÚBLICO E DESENV.URBAN					
Código	Especificação	Operação Especial	Projetos	Atividades	Total
17 512 0013	PROMOÇÃO DA URBANIZAÇÃO E INFRAESTRUTURA BÁSICA		72.500,00		72.500,00
17.512.0013.1026.0000	Implantação da Rede Coletora e Tratamento de Esgoto		72.500,00		72.500,00
17 512 0022	ABASTECIMENTO DE ÁGUA		176.500,00	58.000,00	234.500,00
17.512.0022.1030.0000	Implant. e Manut. do Serv. Local de Saneamento		66.000,00		66.000,00
17.512.0022.1031.0000	Perfuração e Instalação de Poços e Adutoras		110.500,00		110.500,00
17.512.0022.2066.0000	Man. do Sistema de Abastecimento de Agua			58.000,00	58.000,00
24	Comunicações			3.700,00	3.700,00
24 722	Telecomunicações			3.700,00	3.700,00
24 722 0013	PROMOÇÃO DA URBANIZAÇÃO E INFRAESTRUTURA BÁSICA			3.700,00	3.700,00
24.722.0013.2065.0000	Manutenção e Melhoramento e Ampliação da Recepção de Sinal TV			3.700,00	3.700,00
26	Transporte		70.000,00	189.000,00	259.000,00
26 782	Transporte Rodoviário		70.000,00	189.000,00	259.000,00
26 782 0027	MELHOR ESTRADA		70.000,00	189.000,00	259.000,00
26.782.0027.1036.0000	Construção e Recuperação de Estradas e Pontes		70.000,00		70.000,00
26.782.0027.2076.0000	Manutenção e Conserv. de Estradas e Pontes			189.000,00	189.000,00
TOTAL		0,00	837.000,00	802.475,00	1.639.475,00



PREF. MUN. DE SEBASTIAO BARROS
AV. PRIMEIRO DE JANEIRO, S/N - CNPJ:016128050001-59

Orçamento Programa - Exercício de 2014
Anexo 06
Página 8

PROGRAMA DE TRABALHO
(Inc. II, § 2º, Art. 2º)

02 PREFEITURA MUNICIPAL					
07 SEC.MUN.DE EDUCAÇÃO, CULTURA, ESPORTE E LAZER.					
Código	Especificação	Operação Especial	Projetos	Atividades	Total
12	Educação		174.550,00	3.766.500,00	3.941.050,00
12 361	Ensino Fundamental		174.550,00	3.766.500,00	3.941.050,00
12 361 0002	AMBIENTE DE TRABALHO COM QUALIDADE E MODERNIZADO		17.250,00		17.250,00
12.361.0002.1005.0000	Móveis e Equip. para a Educação		15.000,00		15.000,00
12.361.0002.1011.0000	Móveis e Equipamentos para Escolas		2.250,00		2.250,00
12 361 0005	SUPERVISÃO, PLANEJAMENTO E AÇÃO GOVERNAMENTAL			384.900,00	384.900,00
12.361.0005.2018.0000	Manut.Administr.da Sec. Mun.de Educação			384.900,00	384.900,00
12 361 0008	RENOVAÇÃO DA FROTA VEÍCULOS		30.000,00		30.000,00
12.361.0008.1037.0000	Aquisição de Veículo para a Educação		30.000,00		30.000,00
12 361 0011	ALIMENTAÇÃO ESCOLAR			48.000,00	48.000,00
12.361.0011.2019.0000	Merenda Escolar para o Ensino Fundamental			40.000,00	40.000,00
12.361.0011.2021.0000	Merenda Escolar para o Ensino de Jovens e Adultos			8.000,00	8.000,00
12 361 0012	ACESSO INTEGRAL AO ENSINO			256.850,00	256.850,00
12.361.0012.2023.0000	Atividades do Ensino de Jovens e Adultos			104.170,00	104.170,00
12.361.0012.2024.0000	Manutenção do Departamento de Ens. Fundamental			46.180,00	46.180,00
12.361.0012.2025.0000	Transporte de Alunos para o Ensino Fundamental			83.500,00	83.500,00
12.361.0012.2027.0000	Transporte de Alunos para o Ensino de Jovens e Adultos			20.000,00	20.000,00
12.361.0012.2028.0000	Transporte de Alunos compartilhado com o Estado			3.000,00	3.000,00
12 361 0013	PROMOÇÃO DA URBANIZAÇÃO E INFRAESTRUTURA BÁSICA		127.300,00		127.300,00
12.361.0013.1009.0000	Construção de Unidades Escolares		57.800,00		57.800,00
12.361.0013.1010.0000	Manute Reforma de Unidades Escolares		69.500,00		69.500,00
12 361 0014	VALORIZAÇÃO DO SERVIDOR PÚBLICO			46.500,00	46.500,00
12.361.0014.2030.0000	Realizar Cursos de Capacitação e de Motivação			19.000,00	19.000,00
12.361.0014.2031.0000	Curso de Capacitação Continuada para Professores			27.500,00	27.500,00
12 361 0028	ACESSO INTEGRAL AO ENSINO FUNDAMENTAL			3.030.250,00	3.030.250,00
12.361.0028.2032.0000	Enc.com os Prof.do Magisterio - 60% - Ens.Fundamental			1.915.000,00	1.915.000,00
12.361.0028.2036.0000	Encargos Gerais Ensino Fundamental - 40%			1.115.250,00	1.115.250,00
12 362	Ensino Médio			6.500,00	6.500,00
12 362 0011	ALIMENTAÇÃO ESCOLAR			6.500,00	6.500,00
12.362.0011.2078.0000	Merenda Escolar para o Ensino Médio			6.500,00	6.500,00
12 365	Educação Infantil			472.655,00	472.655,00
12 365 0011	ALIMENTAÇÃO ESCOLAR			8.000,00	8.000,00
12.365.0011.2020.0000	Merenda Escolar para o Ensino Infantil			8.000,00	8.000,00
12 365 0012	ACESSO INTEGRAL AO ENSINO			36.155,00	36.155,00
12.365.0012.2022.0000	Atividades do Ensino Infantil			12.155,00	12.155,00
12.365.0012.2026.0000	Transporte de Alunos para o Ensino Infantil			24.000,00	24.000,00
12 365 0028	ACESSO INTEGRAL AO ENSINO FUNDAMENTAL			428.500,00	428.500,00
12.365.0028.2033.0000	Enc.c/bs Prof.do Magisterio - Ensino Infantil - 60%			423.500,00	423.500,00
12.365.0028.2035.0000	Encargos Gerais Ensino Infantil - 40%			5.000,00	5.000,00
13	Cultura		1.000,00	195.345,00	196.345,00
13 392	Difusão Cultural		1.000,00	195.345,00	196.345,00

**PREF. MUN. DE SEBASTIAO BARROS**

AV. PRIMEIRO DE JANEIRO, S/N - CNPJ:016128050001-59

Orçamento Programa - Exercício de 2014

Anexo 06

Página 9

PROGRAMA DE TRABALHO

(Inc. II, § 2º, Art. 2º)

02 PREFEITURA MUNICIPAL					
07 SEC.MUN.DE EDUCAÇÃO, CULTURA, ESPORTE E LAZER.					
Código	Especificação	Operação Especial	Projetos	Atividades	Total
13 392 0002	AMBIENTE DE TRABALHO COM QUALIDADE E MODERNIZADO		500,00		500,00
13.392.0002.1019.0000	Aquisição de Equipamentos p/a Depart.de Cult.Esp.e Lazer		500,00		500,00
13 392 0005	SUPERVISÃO, PLANEJAMENTO E AÇÃO GOVERNAMENTAL			19.745,00	19.745,00
13.392.0005.2053.0000	Manut.Adm.da Sec.Mun.Cult.Esporte e Lazer			19.745,00	19.745,00
13 392 0019	APOIO À CULTURA		500,00	169.400,00	169.900,00
13.392.0019.1020.0000	Móveis e Equip. p/ Biblioteca Municipal		500,00		500,00
13.392.0019.2054.0000	Promoção de Eventos Culturais			163.000,00	163.000,00
13.392.0019.2055.0000	Promoção de oficinas de Teatro, Danças, Música, Canto, Liter			2.000,00	2.000,00
13.392.0019.2056.0000	Manutenção da Biblioteca Municipal			2.000,00	2.000,00
13.392.0019.2057.0000	Implantação da Banda Municipal			2.400,00	2.400,00
13 392 0020	APOIO AO ESPORTE AMADOR			6.200,00	6.200,00
13.392.0020.2061.0000	Manutenção e Conservação do Centro Cultural			6.200,00	6.200,00
27	Desporto e Lazer		235.891,00	129.809,00	365.700,00
27 812	Desporto Comunitário		235.891,00	129.809,00	365.700,00
27 812 0020	APOIO AO ESPORTE AMADOR		235.891,00	129.809,00	365.700,00
27.812.0020.1021.0000	Reforma e Conservação de Parques Esportivos, Praças e Ginásio		41.691,00		41.691,00
27.812.0020.1022.0000	Construção de Quadra de Esporte		153.000,00		153.000,00
27.812.0020.1038.0000	Construção de Parque de Vaquejada na sede		41.200,00		41.200,00
27.812.0020.2058.0000	Manutenção e Promoção de Atividades Esportivas			5.909,00	5.909,00
27.812.0020.2059.0000	Readequação e manutenção do Parque Municipal de Vaquejada			121.500,00	121.500,00
27.812.0020.2060.0000	Implantação da Escolinha Municipal de Esportes			2.400,00	2.400,00
TOTAL		0,00	411.441,00	4.570.809,00	4.982.250,00

**PREF. MUN. DE SEBASTIAO BARROS**

AV. PRIMEIRO DE JANEIRO, S/N - CNPJ:016128050001-59

Orçamento Programa - Exercício de 2014

Anexo 06

Página 10

PROGRAMA DE TRABALHO

(Inc. II, § 2º, Art. 2º)

02 PREFEITURA MUNICIPAL					
08 SEC. MUN. DE SAÚDE / FUNDO MUNICIPAL DE SAÚDE					
Código	Especificação	Operação Especial	Projetos	Atividades	Total
10	Saúde		92.500,00	1.749.745,00	1.842.245,00
10 301	Atenção Básica		92.500,00	1.749.745,00	1.842.245,00
10 301 0002	AMBIENTE DE TRABALHO COM QUALIDADE E MODERNIZADO		12.000,00		12.000,00
10.301.0002.1013.0000	Aquisição de Móveis e Equip. p/a Sec.de Saude e Unidades		12.000,00		12.000,00
10 301 0005	SUPERVISÃO, PLANEJAMENTO E AÇÃO GOVERNAMENTAL			753.605,00	753.605,00
10.301.0005.2038.0000	Manutenção Administ.da Secretaria de Saude			753.605,00	753.605,00
10 301 0008	RENOVAÇÃO DA FROTA VEÍCULOS		22.000,00		22.000,00
10.301.0008.1014.0000	Aquisição de uma Unidade Móvel de Saúde		10.000,00		10.000,00
10.301.0008.1015.0000	Aquisição de Veículo para a Saúde		12.000,00		12.000,00
10 301 0013	PROMOÇÃO DA URBANIZAÇÃO E INFRAESTRUTURA BÁSICA		58.500,00	65.500,00	124.000,00
10.301.0013.1012.0000	Construção e Ampliação de Unidades de Saude		58.500,00		58.500,00
10.301.0013.2075.0000	Reforma e Conservação de Prédios e Unidades de Saúde			65.500,00	65.500,00
10 301 0015	ATENDIMENTO ÀS AÇÕES DE SAÚDE		930.640,00		930.640,00
10.301.0015.2039.0000	Agentes Comunitários de Saude			254.000,00	254.000,00
10.301.0015.2040.0000	Ações do Programa Saúde da Família - PSF			511.340,00	511.340,00
10.301.0015.2041.0000	Ações de Incentivo a Saúde Bucal - PISB			156.150,00	156.150,00
10.301.0015.2042.0000	Assistência Farmacêutica Básica - PFB			3.000,00	3.000,00
10.301.0015.2043.0000	Ações do Programa Medicamentos HD e AR			6.150,00	6.150,00
10 304	Vigilância Sanitária			109.050,00	109.050,00
10 304 0016	VIGILÂNCIA EPIDEMIOLÓGICA E SANITÁRIA			109.050,00	109.050,00
10.304.0016.2077.0000	Ações da Vig. Sanitaria			109.050,00	109.050,00
10 305	Vigilância Epidemiológica			89.400,00	89.400,00
10 305 0016	VIGILÂNCIA EPIDEMIOLÓGICA E SANITÁRIA			89.400,00	89.400,00
10.305.0016.2044.0000	Realização de Campanhas de Vacinação			16.000,00	16.000,00
10.305.0016.2045.0000	Ações da Vig. Sanitaria e Epidemiologica			73.400,00	73.400,00
TOTAL		0,00	92.500,00	1.948.195,00	2.040.695,00



PREF. MUN. DE SEBASTIAO BARROS

AV. PRIMEIRO DE JANEIRO, S/N - CNPJ:016128050001-59

Orçamento Programa - Exercício de 2014

Ane xo 06

Página 11

PROGRAMA DE TRABALHO

(Inc.II, § 2º, Art.2º)

02 PREFEITURA MUNICIPAL					
09 SECRETARIA MUNICIPAL DE ASSISTÊNCIA SOCIAL E CIDADANIA					
Código	Especificação	Operação Especial	Projetos	Atividades	Total
08	Assistência Social		13.700,00	63.100,00	76.800,00
08	122 Administração Geral		13.700,00	63.100,00	76.800,00
08	122 0002 AMBIENTE DE TRABALHO COM QUALIDADE E MODERNIZADO		9.200,00		9.200,00
08.122.0002.1017.0000	Aquisição de Móveis e Equip.para desenvolv.dos Programas		9.200,00		9.200,00
08	122 0005 SUPERVISÃO, PLANEJAMENTO E AÇÃO GOVERNAMENTAL			63.100,00	63.100,00
08.122.0005.2046.0000	Man. da Secretaria de Ação Social			63.100,00	63.100,00
08	122 0008 RENOVAÇÃO DA FROTA VEÍCULOS		4.500,00		4.500,00
08.122.0008.1018.0000	Aquisição de Veículo para a Sec. De Assist. Social		4.500,00		4.500,00
08	241 Assistência ao Idoso		7.000,00		7.000,00
08	241 0013 PROMOÇÃO DA URBANIZAÇÃO E INFRAESTRUTURA BÁSICA		7.000,00		7.000,00
08.241.0013.1016.0000	Const. do Centro de Conv. na Sede e Loc. Pitombas		7.000,00		7.000,00
08	243 Assistência à Criança e ao Adolescente			66.300,00	66.300,00
08	243 0017 ATENDIMENTO ÀS AÇÕES DE ASSISTÊNCIA SOCIAL			66.300,00	66.300,00
08.243.0017.2050.0000	Assist. Social a Criança e ao Adolescente			66.300,00	66.300,00
08	244 Assistência Comunitária			44.000,00	44.000,00
08	244 0017 ATENDIMENTO ÀS AÇÕES DE ASSISTÊNCIA SOCIAL			44.000,00	44.000,00
08.244.0017.2030.0000	Realizar Cursos de Capacitação e de Motivação			44.000,00	44.000,00
TOTAL		0,00	20.700,00	173.400,00	194.100,00



PREF. MUN. DE SEBASTIAO BARROS

AV. PRIMEIRO DE JANEIRO, S/N - CNPJ:016128050001-59

Orçamento Programa - Exercício de 2014

Ane xo 06

Página 12

PROGRAMA DE TRABALHO

(Inc.II, § 2º, Art.2º)

02 PREFEITURA MUNICIPAL					
10 SEC.MUN.DE AGRICULTURA, REC.HÍDRICOS E MEIO AMBIENTE					
Código	Especificação	Operação Especial	Projetos	Atividades	Total
20	Agricultura			7.725,00	7.725,00
20	122 Administração Geral			7.725,00	7.725,00
20	122 0024 PROMOÇÃO AGROPECUÁRIA			7.725,00	7.725,00
20.122.0024.2070.0000	Manutenção do Depto. de Agricultura			7.725,00	7.725,00
20	605 Abastecimento		79.000,00		79.000,00
20	605 0025 PROMOÇÃO DO COMÉRCIO LOCAL		79.000,00		79.000,00
20.605.0025.1034.0000	Construção e Ampliação de Mercados e Feiras		79.000,00		79.000,00
20	608 Promoção da Produção Agropecuária		2.900,00	2.800,00	5.700,00
20	608 0024 PROMOÇÃO AGROPECUÁRIA		2.900,00	2.800,00	5.700,00
20.608.0024.1033.0000	Implantação da Patrulha Agrícola		2.900,00		2.900,00
20.608.0024.2071.0000	Implantação e Manut.de Hortas Comunitárias			2.800,00	2.800,00
20	609 Defesa Agropecuária			15.800,00	15.800,00
20	609 0024 PROMOÇÃO AGROPECUÁRIA			15.800,00	15.800,00
20.609.0024.2069.0000	Assistencia Técnica e Incentivo a Pequenos Produtores			12.100,00	12.100,00
20.609.0024.2072.0000	Realização de Feiras e Eventos Agropecuários			3.700,00	3.700,00
TOTAL		0,00	81.900,00	26.325,00	108.225,00

**PREF. MUN. DE SEBASTIAO BARROS**

AV. PRIMEIRO DE JANEIRO, S/N - CNPJ:016128050001-59

Orçamento Programa - Exercício de 2014

Anexo 06

Página 13

PROGRAMA DE TRABALHO

(Inc. II, § 2º, Art. 2º)

02 PREFEITURA MUNICIPAL**11 FUNDO MUNICIPAL DE ASSISTENCIA SOCIAL - FMAS**

Código	Especificação	Operação Especial	Projetos	Atividades	T o t a l
08	Assistência Social		27.000,00	212.455,00	239.455,00
08	243	Assistência à Criança e ao Adolescente	27.000,00	212.455,00	239.455,00
08	243	0017 ATENDIMENTO ÀS AÇÕES DE ASSISTÊNCIA SOCIAL	27.000,00	212.455,00	239.455,00
08.243.0017.1040.0000	Ampliação do Prédio do PETI		27.000,00		27.000,00
08.243.0017.2051.0000	Ações de Erradicação do Trabalho Infantil - PETI			116.405,00	116.405,00
08.243.0017.2052.0000	Ações do Programa Projovem Adolescente			96.050,00	96.050,00
08	244	Assistência Comunitária	35.000,00	146.945,00	181.945,00
08	244	0002 AMBIENTE DE TRABALHO COM QUALIDADE E MODERNIZADO	35.000,00		35.000,00
08.244.0002.1017.0000	Aquisição de Móveis e Equip. para desenvolv. dos Programas		20.000,00		20.000,00
08.244.0002.1041.0000	Reforma e Ampliação do CRAS		15.000,00		15.000,00
08	244	0017 ATENDIMENTO ÀS AÇÕES DE ASSISTÊNCIA SOCIAL		146.945,00	146.945,00
08.244.0017.2047.0000	Desenvolvimento Social e Cidadania - Proteção Básica			81.220,00	81.220,00
08.244.0017.2048.0000	Ações de Atenção Integral a Família - PAIF / CRAS			44.755,00	44.755,00
08.244.0017.2049.0000	Gestão Descentralizada das Ações do Bolsa Família - IGD			20.970,00	20.970,00
TOTAL		0,00	62.000,00	359.400,00	421.400,00

**PREF. MUN. DE SEBASTIAO BARROS**

AV. PRIMEIRO DE JANEIRO, S/N - CNPJ:016128050001-59

Orçamento Programa - Exercício de 2014

Anexo 06

Página 14

PROGRAMA DE TRABALHO

(Inc. II, § 2º, Art. 2º)

02 PREFEITURA MUNICIPAL**12 FUNDO DE PREV. DO MUN. DE SEBASTIAO BARROS**

Código	Especificação	Operação Especial	Projetos	Atividades	T o t a l
09	Previdência Social			88.487,23	88.487,23
09	271	Previdência Básica		88.487,23	88.487,23
09	271	0029 PREVIDENCIA MUNICIPAL		88.487,23	88.487,23
09.271.0029.2079.0000	Serviços Administrativos			48.025,00	48.025,00
09.271.0029.2080.0000	Benefícios Previdenciários			40.462,23	40.462,23
TOTAL		0,00	0,00	88.487,23	88.487,23



PREF. MUN. DE SEBASTIAO BARROS

AV. PRIMEIRO DE JANEIRO, S/N - CNPJ:016128050001-59

Orçamento Programa - Exercício de 2014

Anexo 06

Página 15

PROGRAMA DE TRABALHO

(Inc. II, § 2º, Art. 2º)

90 RESERVA DE CONTINGENCIA					
99 RESERVA DE CONTINGENCIA					
Código	Especificação	Operação Especial	Projetos	Atividades	Total
99	RESERVA DE CONTINGENCIA	120.000,00			120.000,00
99	999 Reserva de Contingência	120.000,00			120.000,00
99	999 9999 RESERVA DE CONTINGENCIA	120.000,00			120.000,00
99.999.9999.9999.0000	Reserva de Contingencia	120.000,00			120.000,00
TOTAL		120.000,00	0,00	0,00	120.000,00
TOTAL GERAL		208.500,00	1.618.041,00	10.043.136,23	11.869.677,23



PREF. MUN. DE SEBASTIAO BARROS

AV. PRIMEIRO DE JANEIRO, S/N - CNPJ:016128050001-59

Orçamento Programa - Exercício de 2014

QUADRO AUXILIAR DE DETALHAMENTO DA DESPESA

Página 1

ORGÃO	01	CÂMARA MUNICIPAL
UNIDADE	01	CÂMARA MUNICIPAL
SUB UNIDADE	00	CÂMARA MUNICIPAL

Aplicação Programada	Proj/Ativ	Finalidade	Categoria	Detalhada	Total Grupo	Total Categ.	Total Func.
F.R. - C.A.							
Manutenção da Câmara Municipal	01.031.0001.2001.0000						370.350,00
3 DESPESAS CORREN						370.350,00	
1 PESSOAL E ENCARGOS SOCIAIS				288.800,00			
CONTRATAÇÃO POR TEMPO DETERMINADO	0.001.01.000.000	3.1.90.04.00		500,00			
VENCIMENTOS E VANTAGENS FIXAS - PESSOAL CIVIL	0.001.01.000.000	3.1.90.11.00		230.000,00			
OBRIGAÇÕES PATRONAIS	0.001.01.000.000	3.1.90.13.00		48.300,00			
SENTENÇAS JUDICIAIS	0.001.01.000.000	3.1.90.91.00		10.000,00			
3 OUTRAS DESPESAS CORRENTES				81.550,00			
CONTRIBUIÇÕES	0.001.01.000.000	3.3.50.41.00		7.500,00			
DIÁRIAS - PESSOAL CIVIL	0.001.01.000.000	3.3.90.14.00		3.000,00			
MATERIAL DE CONSUMO	0.001.01.000.000	3.3.90.30.00		12.000,00			
SERVIÇOS DE CONSULTORIA	0.001.01.000.000	3.3.90.35.00		25.000,00			
OUTROS SERVIÇOS DE TERCEIROS - PESSOA FÍSICA	0.001.01.000.000	3.3.90.36.00		14.000,00			
OUTROS SERVIÇOS DE TERCEIROS - PESSOA JURÍDICA	0.001.01.000.000	3.3.90.39.00		12.000,00			
OBRIGAÇÕES TRIBUTÁRIAS E CONTRIBUTIVAS	0.001.01.000.000	3.3.90.47.00		5.000,00			
DESPESAS DE EXERCÍCIOS ANTERIORES	0.001.01.000.000	3.3.90.92.00		3.050,00			
Aquisição de Móveis e Equipamentos	01.031.0002.1001.0000						8.000,00
4 DESPESAS DE CAPI						8.000,00	
4 INVESTIMENTOS				8.000,00			
EQUIPAMENTOS E MATERIAL PERMANENTE	0.001.01.000.000	4.4.90.52.00		8.000,00			
Manutenção de Edificações Administrativas	01.031.0002.2002.0000						17.000,00
4 DESPESAS DE CAPI						17.000,00	
4 INVESTIMENTOS				17.000,00			
MATERIAL DE CONSUMO	0.001.01.000.000	4.4.90.30.00		5.000,00			
OUTROS SERVIÇOS DE TERCEIROS - PESSOA FÍSICA	0.001.01.000.000	4.4.90.36.00		5.000,00			
OUTROS SERVIÇOS DE TERCEIROS - PESSOA JURÍDICA	0.001.01.000.000	4.4.90.39.00		7.000,00			
Publicação de Atos Oficiais e Institucionais	01.031.0004.2004.0000						10.000,00
3 DESPESAS CORREN						10.000,00	
3 OUTRAS DESPESAS CORRENTES				10.000,00			
OUTROS SERVIÇOS DE TERCEIROS - PESSOA FÍSICA	0.001.01.000.000	3.3.90.36.00		4.000,00			
OUTROS SERVIÇOS DE TERCEIROS - PESSOA JURÍDICA	0.001.01.000.000	3.3.90.39.00		6.000,00			
Refinanciamento de Dívidas	28.843.0003.0001.0000						20.000,00
3 DESPESAS CORREN						4.000,00	
2 JUROS E ENCARGOS DA DÍVIDA					4.000,00		
JUROS SOBRE A DÍVIDA POR CONTRATO	0.001.01.000.000	3.2.90.21.00		4.000,00			
4 DESPESAS DE CAPI						16.000,00	
6 AMORTIZAÇÃO DA DÍVIDA					16.000,00		
PRINCIPAL DA DÍVIDA CONTRATUAL RESGATADA	0.001.01.000.000	4.6.90.71.00		16.000,00			
TOTAL						425.350,00	



PREF. MUN. DE SEBASTIAO BARROS
AV. PRIMEIRO DE JANEIRO, S/N - CNPJ:016128050001-59

Orçamento Programa - Exercício de 2014

QUADRO AUXILIAR DE DETALHAMENTO DA DESPESA

Página 2

ORGÃO	02	PREFEITURA MUNICIPAL
UNIDADE	01	GABINETE DO PREFEITO
SUB UNIDADE	00	GABINETE DO PREFEITO

Aplicação Programada	ProjAtiv	Finalidade	Categoria	Detalhada	TotalGrupo	Total Categ.	Total Func.
F.R. - C.A.							
Aquisição de Móveis e Equip. para o Gabinete	04.122.0002.1004.0000						30.000,00
4 DESPESAS DE CAPITAL						30.000,00	
4 INVESTIMENTOS					30.000,00		
EQUIPAMENTOS E MATERIAL PERMANENTE		0.001.01.000.000	4.4.90.52.00	30.000,00			
Publicação de Atos Oficiais e Institucionais	04.122.0004.2004.0000						88.783,62
3 DESPESAS CORRENTES						88.783,62	
3 OUTRAS DESPESAS CORRENTES					88.783,62		
OUTROS SERVIÇOS DE TERCEIROS - PESSOA FÍSICA		0.001.01.000.000	3.3.90.36.00	38.783,62			
OUTROS SERVIÇOS DE TERCEIROS - PESSOA JURÍDICA		0.001.01.000.000	3.3.90.39.00	50.000,00			
Manut. do Gabinete do Prefeito	04.122.0005.2005.0000						221.405,00
3 DESPESAS CORRENTES						221.405,00	
1 PESSOAL E ENCARGOS SOCIAIS					46.300,00		
CONTRATAÇÃO POR TEMPO DETERMINADO		0.001.01.000.000	3.1.90.04.00	10.000,00			
VENCIMENTOS E VANTAGENS FIXAS - PESSOAL CIVIL		0.001.01.000.000	3.1.90.11.00	30.000,00			
OBRIGAÇÕES PATRONAIS		0.001.01.000.000	3.1.90.13.00	6.300,00			
3 OUTRAS DESPESAS CORRENTES					175.105,00		
DIÁRIAS - PESSOAL CIVIL		0.001.01.000.000	3.3.90.14.00	5.905,00			
MATERIAL DE CONSUMO		0.001.01.000.000	3.3.90.30.00	35.000,00			
PASSAGENS E DESPESAS COM LOCOMOÇÃO		0.001.01.000.000	3.3.90.33.00	15.000,00			
SERVIÇOS DE CONSULTORIA		0.001.01.000.000	3.3.90.35.00	50.000,00			
OUTROS SERVIÇOS DE TERCEIROS - PESSOA FÍSICA		0.001.01.000.000	3.3.90.36.00	24.200,00			
OUTROS SERVIÇOS DE TERCEIROS - PESSOA JURÍDICA		0.001.01.000.000	3.3.90.39.00	40.000,00			
OBRIGAÇÕES TRIBUTÁRIAS E CONTRIBUTIVAS		0.001.01.000.000	3.3.90.47.00	5.000,00			
Recepção de Hóspedes e Convidados Especiais	04.122.0006.2006.0000						115.000,00
3 DESPESAS CORRENTES						115.000,00	
3 OUTRAS DESPESAS CORRENTES					115.000,00		
MATERIAL DE CONSUMO		0.001.01.000.000	3.3.90.30.00	40.000,00			
PREMIAÇÕES CULTURAIS, ARTÍSTICAS, CIENTÍFICAS, DESPORT		0.001.01.000.000	3.3.90.31.00	15.000,00			
OUTROS SERVIÇOS DE TERCEIROS - PESSOA FÍSICA		0.001.01.000.000	3.3.90.36.00	30.000,00			
OUTROS SERVIÇOS DE TERCEIROS - PESSOA JURÍDICA		0.001.01.000.000	3.3.90.39.00	30.000,00			
Transfde Recursos Financ.a Entidades Conveniadas	04.122.0007.2007.0000						15.000,00
3 DESPESAS CORRENTES						15.000,00	
3 OUTRAS DESPESAS CORRENTES					15.000,00		
CONTRIBUIÇÕES		0.001.01.000.000	3.3.50.41.00	15.000,00			
Adquirir Veiculo para o Gabinete do Prefeito	04.122.0008.1003.0000						40.000,00
4 DESPESAS DE CAPITAL						40.000,00	
4 INVESTIMENTOS					40.000,00		
EQUIPAMENTOS E MATERIAL PERMANENTE		0.001.01.000.000	4.4.90.52.00	40.000,00			
TOTAL							510.188,62



PREF. MUN. DE SEBASTIAO BARROS
AV. PRIMEIRO DE JANEIRO, S/N - CNPJ:016128050001-59

Orçamento Programa - Exercício de 2014

QUADRO AUXILIAR DE DETALHAMENTO DA DESPESA

Página 3

ORGÃO	02	PREFEITURA MUNICIPAL
UNIDADE	02	PROCURADORIA GERAL DO MUNICÍPIO
SUB UNIDADE	00	PROCURADORIA GERAL DO MUNICÍPIO

Aplicação Programada	ProjAtiv	Finalidade	Categoria	Detalhada	TotalGrupo	Total Categ.	Total Func.
F.R. - C.A.							
Manutenção da Procuradoria Geral do Município	04.122.0005.2017.0000						15.000,00
3 DESPESAS CORRENTES						15.000,00	
1 PESSOAL E ENCARGOS SOCIAIS					11.500,00		
VENCIMENTOS E VANTAGENS FIXAS - PESSOAL CIVIL		0.001.01.000.000	3.1.90.11.00	10.000,00			
OBRIGAÇÕES PATRONAIS		0.001.01.000.000	3.1.90.13.00	1.500,00			
3 OUTRAS DESPESAS CORRENTES					3.500,00		
MATERIAL DE CONSUMO		0.001.01.000.000	3.3.90.30.00	1.000,00			
OUTROS SERVIÇOS DE TERCEIROS - PESSOA FÍSICA		0.001.01.000.000	3.3.90.36.00	1.000,00			
OUTROS SERVIÇOS DE TERCEIROS - PESSOA JURÍDICA		0.001.01.000.000	3.3.90.39.00	1.500,00			
TOTAL							15.000,00



PREF. MUN. DE SEBASTIAO BARROS
AV. PRIMEIRO DE JANEIRO, S/N - CNPJ:016128050001-59

Orçamento Programa - Exercício de 2014

QUADRO AUXILIAR DE DETALHAMENTO DA DESPESA

Página 4

ORGÃO	02	PREFEITURA MUNICIPAL					
UNIDADE	03	CONTROLADORIA GERAL DO MUNICÍPIO					
SUB UNIDADE	00	CONTROLADORIA GERAL DO MUNICÍPIO					
Aplicacao Programada	Proj/Ativ	Finalidade	Categoria	Detalhada	TotalGrupo	Total Categ.	Total Func.
F.R. - C.A.							
Manutenção das Atividades do Controle Interno	04.124.0005.2015.0000						119.800,00
3	DESPESAS CORREN					119.800,00	
1	PESSOAL E ENCARGOS SOCIAIS				44.300,00		
	CONTRATAÇÃO POR TEMPO DETERMINADO	0.001.01.000.000	3.1.90.04.00	8.000,00			
	VENCIMENTOS E VANTAGENS FIXAS - PESSOAL CIVIL	0.001.01.000.000	3.1.90.11.00	30.000,00			
	OBRIGAÇÕES PATRONAIS	0.001.01.000.000	3.1.90.13.00	6.300,00			
3	OUTRAS DESPESAS CORRENTES				75.500,00		
	MATERIAL DE CONSUMO	0.001.01.000.000	3.3.90.30.00	32.500,00			
	SERVIÇOS DE CONSULTORIA	0.001.01.000.000	3.3.90.35.00	2.000,00			
	OUTROS SERVIÇOS DE TERCEIROS - PESSOA FÍSICA	0.001.01.000.000	3.3.90.36.00	21.000,00			
	OUTROS SERVIÇOS DE TERCEIROS - PESSOA JURÍDICA	0.001.01.000.000	3.3.90.39.00	20.000,00			
TOTAL							119.800,00



PREF. MUN. DE SEBASTIAO BARROS
AV. PRIMEIRO DE JANEIRO, S/N - CNPJ:016128050001-59

Orçamento Programa - Exercício de 2014

QUADRO AUXILIAR DE DETALHAMENTO DA DESPESA

Página 5

ORGÃO	02	PREFEITURA MUNICIPAL					
UNIDADE	04	SEC. MUN. DE ADMINISTRAÇÃO E FINANÇAS					
SUB UNIDADE	00	SECRETARIA MUNICIPAL DE ADMINISTRAÇÃO E FINANÇAS					
Aplicacao Programada	Proj/Ativ	Finalidade	Categoria	Detalhada	TotalGrupo	Total Categ.	Total Func.
F.R. - C.A.							
Móveis e Equip. para Administração e Finanças	04.122.0002.1006.0000						13.800,00
4	DESPESAS DE CAPITAL					13.800,00	
4	INVESTIMENTOS				13.800,00		
	EQUIPAMENTOS E MATERIAL PERMANENTE	0.001.01.000.000	4.4.90.52.00	13.800,00			
Manutenção da Departamento Administrativo	04.122.0005.2009.0000						527.900,00
3	DESPESAS CORREN					527.900,00	
1	PESSOAL E ENCARGOS SOCIAIS				67.100,00		
	CONTRATAÇÃO POR TEMPO DETERMINADO	0.001.01.000.000	3.1.90.04.00	5.000,00			
	VENCIMENTOS E VANTAGENS FIXAS - PESSOAL CIVIL	0.001.01.000.000	3.1.90.11.00	10.000,00			
	OBRIGAÇÕES PATRONAIS	0.001.01.000.000	3.1.90.13.00	2.100,00			
	SENTENÇAS JUDICIAIS	0.001.01.000.000	3.1.90.91.00	15.000,00			
	DESPESAS DE EXERCÍCIOS ANTERIORES	0.001.01.000.000	3.1.90.92.00	35.000,00			
3	OUTRAS DESPESAS CORRENTES				460.800,00		
	DIÁRIAS - PESSOAL CIVIL	0.001.01.000.000	3.3.90.14.00	5.000,00			
	MATERIAL DE CONSUMO	0.001.01.000.000	3.3.90.30.00	150.000,00			
	SERVIÇOS DE CONSULTORIA	0.001.01.000.000	3.3.90.35.00	20.000,00			
	OUTROS SERVIÇOS DE TERCEIROS - PESSOA FÍSICA	0.001.01.000.000	3.3.90.36.00	50.000,00			
	OUTROS SERVIÇOS DE TERCEIROS - PESSOA JURÍDICA	0.001.01.000.000	3.3.90.39.00	200.000,00			
	OBRIGAÇÕES TRIBUTÁRIAS E CONTRIBUTIVAS	0.001.01.000.000	3.3.90.47.00	10.000,00			
	DESPESAS DE EXERCÍCIOS ANTERIORES	0.001.01.000.000	3.3.90.92.00	25.800,00			
Manutenção do Dep. de Recursos Humanos	04.122.0005.2010.0000						137.200,00
3	DESPESAS CORREN					137.200,00	
1	PESSOAL E ENCARGOS SOCIAIS				46.300,00		
	CONTRATAÇÃO POR TEMPO DETERMINADO	0.001.01.000.000	3.1.90.04.00	10.000,00			
	VENCIMENTOS E VANTAGENS FIXAS - PESSOAL CIVIL	0.001.01.000.000	3.1.90.11.00	30.000,00			
	OBRIGAÇÕES PATRONAIS	0.001.01.000.000	3.1.90.13.00	6.300,00			
3	OUTRAS DESPESAS CORRENTES				90.900,00		
	DIÁRIAS - PESSOAL CIVIL	0.001.01.000.000	3.3.90.14.00	4.000,00			
	MATERIAL DE CONSUMO	0.001.01.000.000	3.3.90.30.00	35.000,00			
	OUTROS SERVIÇOS DE TERCEIROS - PESSOA FÍSICA	0.001.01.000.000	3.3.90.36.00	23.000,00			
	OUTROS SERVIÇOS DE TERCEIROS - PESSOA JURÍDICA	0.001.01.000.000	3.3.90.39.00	28.900,00			
Manutenção do Dep. de Compras e Licitações	04.122.0005.2011.0000						71.881,38
3	DESPESAS CORREN					71.881,38	
1	PESSOAL E ENCARGOS SOCIAIS				22.100,00		
	CONTRATAÇÃO POR TEMPO DETERMINADO	0.001.01.000.000	3.1.90.04.00	10.000,00			
	VENCIMENTOS E VANTAGENS FIXAS - PESSOAL CIVIL	0.001.01.000.000	3.1.90.11.00	10.000,00			
	OBRIGAÇÕES PATRONAIS	0.001.01.000.000	3.1.90.13.00	2.100,00			
3	OUTRAS DESPESAS CORRENTES				49.781,38		
	DIÁRIAS - PESSOAL CIVIL	0.001.01.000.000	3.3.90.14.00	3.881,38			
	MATERIAL DE CONSUMO	0.001.01.000.000	3.3.90.30.00	20.000,00			
	OUTROS SERVIÇOS DE TERCEIROS - PESSOA FÍSICA	0.001.01.000.000	3.3.90.36.00	15.900,00			
	OUTROS SERVIÇOS DE TERCEIROS - PESSOA JURÍDICA	0.001.01.000.000	3.3.90.39.00	10.000,00			
Manutenção do Dep. de Patrimônio e Almoxtarifado	04.122.0005.2012.0000						51.200,00
3	DESPESAS CORREN					51.200,00	
1	PESSOAL E ENCARGOS SOCIAIS				15.200,00		
	CONTRATAÇÃO POR TEMPO DETERMINADO	0.001.01.000.000	3.1.90.04.00	3.100,00			
	VENCIMENTOS E VANTAGENS FIXAS - PESSOAL CIVIL	0.001.01.000.000	3.1.90.11.00	10.000,00			
	OBRIGAÇÕES PATRONAIS	0.001.01.000.000	3.1.90.13.00	2.100,00			

**PREF. MUN. DE SEBASTIAO BARROS**

AV. PRIMEIRO DE JANEIRO, S/N - CNPJ:016128050001-59

Orçamento Programa - Exercício de 2014

QUADRO AUXILIAR DE DETALHAMENTO DA DESPESA

Página 6

ORGÃO	02	PREFEITURA MUNICIPAL						
UNIDADE	04	SEC. MUN. DE ADMINISTRAÇÃO E FINANÇAS						
SUB UNIDADE	00	SECRETARIA MUNICIPAL DE ADMINISTRAÇÃO E FINANÇAS						
Aplicação Programada			Proj/Ativ	Finalidade	Categoria	Detalhada	Total Grupo	Total Categ. Total Func.
				F.R. - C.A.				
Manutenção do Dep. de Patrimônio e Almoxarifado			04.122.0005.2012.0000					51.200,00
3		DESPESAS CORREN						51.200,00
3		OUTRAS DESPESAS CORRENTES				36.000,00		
		DIÁRIAS - PESSOAL CIVIL		0.001.01.000.000	3.3.90.14.00	1.000,00		
		MATERIAL DE CONSUMO		0.001.01.000.000	3.3.90.30.00	5.000,00		
		OUTROS SERVIÇOS DE TERCEIROS - PESSOA FÍSICA		0.001.01.000.000	3.3.90.36.00	10.000,00		
		OUTROS SERVIÇOS DE TERCEIROS - PESSOA JURÍDICA		0.001.01.000.000	3.3.90.39.00	20.000,00		
Adquirir Veículo para a Sec.de Administração e Finanças			04.122.0008.1002.0000					5.000,00
4		DESPESAS DE CAPITAL					5.000,00	5.000,00
4		INVESTIMENTOS					5.000,00	
		EQUIPAMENTOS E MATERIAL PERMANENTE		0.001.01.000.000	4.4.90.52.00	5.000,00		
Manutenção do Departamento Financeiro			04.123.0005.2013.0000					138.200,00
3		DESPESAS CORREN						128.200,00
1		PESSOAL E ENCARGOS SOCIAIS				29.200,00		
		VENCIMENTOS E VANTAGENS FIXAS - PESSOAL CIVIL		0.001.01.000.000	3.1.90.11.00	20.000,00		
		OBRIGAÇÕES PATRONAIS		0.001.01.000.000	3.1.90.13.00	4.200,00		
		SENTENÇAS JUDICIAIS		0.001.01.000.000	3.1.90.91.00	5.000,00		
3		OUTRAS DESPESAS CORRENTES				99.000,00		
		DIÁRIAS - PESSOAL CIVIL		0.001.01.000.000	3.3.90.14.00	5.000,00		
		MATERIAL DE CONSUMO		0.001.01.000.000	3.3.90.30.00	10.000,00		
		SERVIÇOS DE CONSULTORIA		0.001.01.000.000	3.3.90.35.00	5.000,00		
		OUTROS SERVIÇOS DE TERCEIROS - PESSOA FÍSICA		0.001.01.000.000	3.3.90.36.00	14.000,00		
		OUTROS SERVIÇOS DE TERCEIROS - PESSOA JURÍDICA		0.001.01.000.000	3.3.90.39.00	50.000,00		
		OBRIGAÇÕES TRIBUTÁRIAS E CONTRIBUTIVAS		0.001.01.000.000	3.3.90.47.00	5.000,00		
		DESPESAS DE EXERCÍCIOS ANTERIORES		0.001.01.000.000	3.3.90.92.00	10.000,00		
4		DESPESAS DE CAPITAL					10.000,00	10.000,00
4		INVESTIMENTOS					10.000,00	
		INDENIZAÇÕES E RESTITUIÇÕES		0.001.01.000.000	4.4.90.93.00	10.000,00		
Man..do Deptº de Arrecadação Tributária			04.123.0005.2014.0000					89.600,00
3		DESPESAS CORREN						89.600,00
1		PESSOAL E ENCARGOS SOCIAIS				41.400,00		
		CONTRATAÇÃO POR TEMPO DETERMINADO		0.001.01.000.000	3.1.90.04.00	5.100,00		
		VENCIMENTOS E VANTAGENS FIXAS - PESSOAL CIVIL		0.001.01.000.000	3.1.90.11.00	30.000,00		
		OBRIGAÇÕES PATRONAIS		0.001.01.000.000	3.1.90.13.00	6.300,00		
3		OUTRAS DESPESAS CORRENTES				48.200,00		
		MATERIAL DE CONSUMO		0.001.01.000.000	3.3.90.30.00	20.000,00		
		SERVIÇOS DE CONSULTORIA		0.001.01.000.000	3.3.90.35.00	2.000,00		
		OUTROS SERVIÇOS DE TERCEIROS - PESSOA FÍSICA		0.001.01.000.000	3.3.90.36.00	26.200,00		
Manutenção do Dept.de Contabilidade e Orçamento			04.124.0005.2016.0000					85.725,00
3		DESPESAS CORREN						85.725,00
1		PESSOAL E ENCARGOS SOCIAIS				3.525,00		
		CONTRATAÇÃO POR TEMPO DETERMINADO		0.001.01.000.000	3.1.90.04.00	500,00		
		VENCIMENTOS E VANTAGENS FIXAS - PESSOAL CIVIL		0.001.01.000.000	3.1.90.11.00	2.500,00		
		OBRIGAÇÕES PATRONAIS		0.001.01.000.000	3.1.90.13.00	525,00		
3		OUTRAS DESPESAS CORRENTES				82.200,00		
		MATERIAL DE CONSUMO		0.001.01.000.000	3.3.90.30.00	500,00		
		SERVIÇOS DE CONSULTORIA		0.001.01.000.000	3.3.90.35.00	500,00		
		OUTROS SERVIÇOS DE TERCEIROS - PESSOA FÍSICA		0.001.01.000.000	3.3.90.36.00	1.200,00		
		OUTROS SERVIÇOS DE TERCEIROS - PESSOA JURÍDICA		0.001.01.000.000	3.3.90.39.00	80.000,00		
Informatização da Sec.da Sec.Administração e Finanças			04.126.0010.1007.0000					15.700,00
3		DESPESAS CORREN					15.200,00	15.700,00



PREF. MUN. DE SEBASTIAO BARROS

AV. PRIMEIRO DE JANEIRO, S/N - CNPJ:016128050001-59

Orçamento Programa - Exercício de 2014

QUADRO AUXILIAR DE DETALHAMENTO DA DESPESA

Página 7

ORGÃO	02	PREFEITURA MUNICIPAL
UNIDADE	04	SEC. MUN. DE ADMINISTRAÇÃO E FINANÇAS
SUB UNIDADE	00	SECRETARIA MUNICIPAL DE ADMINISTRAÇÃO E FINANÇAS

Aplicacao Programada	Proj/Ativ	Finalidade	Categoria	Detalhada	TotalGrupo	Total Categ.	Total Func.
		F.R. - C.A.					
Informatização da Sec.da Sec.Administração e Finanças	04.126.0010.1007.0000						15.700,00
3	DESPESAS CORREN					15.200,00	
3	OUTRAS DESPESAS CORRENTES				15.200,00		
	MATERIAL DE CONSUMO	0.001.01.000.000	3.3.90.30.00	11.200,00			
	OUTROS SERVIÇOS DE TERCEIROS - PESSOA FÍSICA	0.001.01.000.000	3.3.90.36.00	3.500,00			
	OUTROS SERVIÇOS DE TERCEIROS - PESSOA JURÍDICA	0.001.01.000.000	3.3.90.39.00	500,00			
4	DESPESAS DE CAPI					500,00	
4	INVESTIMENTOS				500,00		
	EQUIPAMENTOS E MATERIAL PERMANENTE	0.001.01.000.000	4.4.90.52.00	500,00			
Refinanciamento de Dívidas	28.843.0003.0001.0000						8.500,00
3	DESPESAS CORREN					500,00	
2	JUROS E ENCARGOS DA DÍVIDA				500,00		
	JUROS SOBRE A DÍVIDA POR CONTRATO	0.001.01.000.000	3.2.90.21.00	500,00			
4	DESPESAS DE CAPI					8.000,00	
6	AMORTIZAÇÃO DA DÍVIDA				8.000,00		
	PRINCIPAL DA DÍVIDA CONTRATUAL RESGATADA	0.001.01.000.000	4.6.90.71.00	8.000,00			
Encargos com a Segurança Pública	28.845.0009.0003.0000						10.000,00
3	DESPESAS CORREN					10.000,00	
3	OUTRAS DESPESAS CORRENTES				10.000,00		
	OUTROS SERVIÇOS DE TERCEIROS - PESSOA FÍSICA	0.001.01.000.000	3.3.90.36.00	5.000,00			
	OUTROS SERVIÇOS DE TERCEIROS - PESSOA JURÍDICA	0.001.01.000.000	3.3.90.39.00	5.000,00			
Contribuições para Formação do Pat.Serv.Público - PASEP	28.846.0003.0002.0000						50.000,00
3	DESPESAS CORREN					50.000,00	
3	OUTRAS DESPESAS CORRENTES				50.000,00		
	OBRIGAÇÕES TRIBUTÁRIAS E CONTRIBUTIVAS	0.001.01.000.000	3.3.90.47.00	50.000,00			
TOTAL							1.204.706,38

PREF. MUN. DE SEBASTIAO BARROS

AV. PRIMEIRO DE JANEIRO, S/N - CNPJ:016128050001-59

Orçamento Programa - Exercício de 2014

QUADRO AUXILIAR DE DETALHAMENTO DA DESPESA

Página 8

ORGÃO	02	PREFEITURA MUNICIPAL					
UNIDADE	06	SEC.MUN.DE INFRA ESTRUTURA E SERVIÇOS PÚBLICO E DESENV.URBAN					
SUB UNIDADE	00	SEC.MUN.DE INFRA ESTRUTURA E SERVIÇOS PÚBLICOS					
Aplicação Programada	Proj/Ativ	Finalidade	Categoria	Detalhada	Total Grupo	Total Categ.	Total Func.
F.R. - C.A.							
Manut.Administ.da Sec.Mun.Infraestrutura e Servs. Públicos	15.122.0005.2062.0000						129.750,00
3	DESPESAS CORREN					129.750,00	
1	PESSOAL E ENCARGOS SOCIAIS				17.100,00		
	CONTRATAÇÃO POR TEMPO DETERMINADO	0.001.01.000.000	3.1.90.04.00	5.000,00			
	VENCIMENTOS E VANTAGENS FIXAS - PESSOAL CIVIL	0.001.01.000.000	3.1.90.11.00	10.000,00			
	OBRIGAÇÕES PATRONAIS	0.001.01.000.000	3.1.90.13.00	2.100,00			
3	OUTRAS DESPESAS CORRENTES				112.650,00		
	DIÁRIAS - PESSOAL CIVIL	0.001.01.000.000	3.3.90.14.00	5.000,00			
	MATERIAL DE CONSUMO	0.001.01.000.000	3.3.90.30.00	90.000,00			
	PASSAGENS E DESPESAS COM LOCOMOÇÃO	0.001.01.000.000	3.3.90.33.00	1.000,00			
	OUTROS SERVIÇOS DE TERCEIROS - PESSOA FÍSICA	0.001.01.000.000	3.3.90.36.00	3.600,00			
	OUTROS SERVIÇOS DE TERCEIROS - PESSOA JURÍDICA	0.001.01.000.000	3.3.90.39.00	3.050,00			
	OBRIGAÇÕES TRIBUTÁRIAS E CONTRIBUTIVAS	0.001.01.000.000	3.3.90.47.00	10.000,00			
Planejamento Urbano Adequação e Implantação do Plano Diretor	15.451.0005.2063.0000						1.500,00
3	DESPESAS CORREN					1.500,00	
3	OUTRAS DESPESAS CORRENTES				1.500,00		
	SERVIÇOS DE CONSULTORIA	0.001.01.000.000	3.3.90.35.00	700,00			
	OUTROS SERVIÇOS DE TERCEIROS - PESSOA JURÍDICA	0.001.01.000.000	3.3.90.39.00	800,00			
Aquisição de Equip. p/a Sec.Mun.de Infe Servs.Públicos e Desenv.Urbano	15.452.0002.1023.0000						15.000,00
4	DESPESAS DE CAPI					15.000,00	
4	INVESTIMENTOS				15.000,00		
	EQUIPAMENTOS E MATERIAL PERMANENTE	0.001.01.000.000	4.4.90.52.00	15.000,00			
Pavimentação e Abertura de Ruas e Avenidas	15.452.0013.1024.0000						61.500,00
4	DESPESAS DE CAPI					61.500,00	
4	INVESTIMENTOS				61.500,00		
	OBRAS E INSTALAÇÕES	0.001.01.000.000	4.4.90.51.00	1.500,00			
	OBRAS E INSTALAÇÕES	0.002.02.000.000	4.4.90.51.00	10.000,00			
	OBRAS E INSTALAÇÕES	0.005.05.000.000	4.4.90.51.00	50.000,00			
Construção de Praças, Parques e Jardins	15.452.0013.1025.0000						60.800,00
4	DESPESAS DE CAPI					60.800,00	
4	INVESTIMENTOS				60.800,00		
	OBRAS E INSTALAÇÕES	0.001.01.000.000	4.4.90.51.00	800,00			
	OBRAS E INSTALAÇÕES	0.002.02.000.000	4.4.90.51.00	10.000,00			
	OBRAS E INSTALAÇÕES	0.005.05.000.000	4.4.90.51.00	50.000,00			
Manutenção dos Passeios e das Vias Públicas Urbanas	15.452.0013.2064.0000						149.800,00
4	DESPESAS DE CAPI					149.800,00	
4	INVESTIMENTOS				149.800,00		
	MATERIAL DE CONSUMO	0.001.01.000.000	4.4.90.30.00	800,00			
	PASSAGENS E DESPESAS COM LOCOMOÇÃO	0.001.01.000.000	4.4.90.33.00	500,00			
	OUTROS SERVIÇOS DE TERCEIROS - PESSOA FÍSICA	0.001.01.000.000	4.4.90.36.00	8.000,00			
	OUTROS SERVIÇOS DE TERCEIROS - PESSOA JURÍDICA	0.001.01.000.000	4.4.90.39.00	90.000,00			
	OBRAS E INSTALAÇÕES	0.001.01.000.000	4.4.90.51.00	500,00			
	OBRAS E INSTALAÇÕES	0.002.02.000.000	4.4.90.51.00	10.000,00			
	OBRAS E INSTALAÇÕES	0.005.05.000.000	4.4.90.51.00	40.000,00			
Equipamentos e Veículos para Limpeza Pública	15.452.0023.1032.0000						1.000,00
4	DESPESAS DE CAPI					1.000,00	



PREF. MUN. DE SEBASTIAO BARROS

AV. PRIMEIRO DE JANEIRO, S/N - CNPJ:016128050001-59

Orçamento Programa - Exercício de 2014

QUADRO AUXILIAR DE DETALHAMENTO DA DESPESA

Página 9

ORGÃO	02	PREFEITURA MUNICIPAL
UNIDADE	06	SEC.MUN.DE INFRAESTRUTURA E SERVIÇOS PÚBLICO E DESENV.URBAN
SUB UNIDADE	00	SEC.MUN.DE INFRAESTRUTURA E SERVIÇOS PÚBLICOS

Aplicacao Programada	Proj/Ativ	Finalidade	Categoria	Detalhada	TotalGrupo	Total Categ.	Total Func.
F.R. - C.A.							
Equipamentos e Veículos para Limpeza Publica	15.452.0023.1032.0000						1.000,00
4 DESPESAS DE CAPI						1.000,00	
4 INVESTIMENTOS					1.000,00		
EQUIPAMENTOS E MATERIAL PERMANENTE		0.001.01.000.000	4.4.90.52.00	1.000,00			
Construção do Aterro Sanitário	15.452.0023.1039.0000						73.200,00
4 DESPESAS DE CAPI						73.200,00	
4 INVESTIMENTOS					72.500,00		
OBRAS E INSTALAÇÕES		0.001.01.000.000	4.4.90.51.00	2.500,00			
OBRAS E INSTALAÇÕES		0.002.02.000.000	4.4.90.51.00	10.000,00			
OBRAS E INSTALAÇÕES		0.005.05.000.000	4.4.90.51.00	60.000,00			
5 INVERSÕES FINANCEIRAS					700,00		
AQUISIÇÃO DE IMÓVEIS		0.001.01.000.000	4.5.90.61.00	700,00			
Construção de Cemitérios e Capela Mortuária	15.452.0023.1078.0000						61.500,00
4 DESPESAS DE CAPI						61.500,00	
4 INVESTIMENTOS					61.500,00		
OBRAS E INSTALAÇÕES		0.001.01.000.000	4.4.90.51.00	1.500,00			
OBRAS E INSTALAÇÕES		0.002.02.000.000	4.4.90.51.00	10.000,00			
OBRAS E INSTALAÇÕES		0.005.05.000.000	4.4.90.51.00	50.000,00			
Manutenção da Coleta e Destinação de Lixo e Limpeza Urbana	15.452.0023.2067.0000						254.025,00
3 DESPESAS CORREN						254.025,00	
1 PESSOAL E ENCARGOS SOCIAIS					3.025,00		
VENCIMENTOS E VANTAGENS FIXAS - PESSOAL CIVIL		0.001.01.000.000	3.1.90.11.00	2.500,00			
OBRIGAÇÕES PATRONAIS		0.001.01.000.000	3.1.90.13.00	525,00			
3 OUTRAS DESPESAS CORRENTES					251.000,00		
MATERIAL DE CONSUMO		0.001.01.000.000	3.3.90.30.00	500,00			
OUTROS SERVIÇOS DE TERCEIROS - PESSOA FÍSICA		0.001.01.000.000	3.3.90.36.00	500,00			
OUTROS SERVIÇOS DE TERCEIROS - PESSOA JURÍDICA		0.001.01.000.000	3.3.90.39.00	250.000,00			
Manute Conservação de Cemitérios	15.452.0023.2068.0000						1.700,00
3 DESPESAS CORREN						1.700,00	
3 OUTRAS DESPESAS CORRENTES					1.700,00		
MATERIAL DE CONSUMO		0.001.01.000.000	3.3.90.30.00	500,00			
OUTROS SERVIÇOS DE TERCEIROS - PESSOA FÍSICA		0.001.01.000.000	3.3.90.36.00	700,00			
OUTROS SERVIÇOS DE TERCEIROS - PESSOA JURÍDICA		0.001.01.000.000	3.3.90.39.00	500,00			
Ampliação da Rede de Iluminação Pública	15.752.0013.1027.0000						52.500,00
4 DESPESAS DE CAPI						52.500,00	
4 INVESTIMENTOS					52.500,00		
OBRAS E INSTALAÇÕES		0.001.01.000.000	4.4.90.51.00	2.000,00			
OBRAS E INSTALAÇÕES		0.002.02.000.000	4.4.90.51.00	10.000,00			
OBRAS E INSTALAÇÕES		0.005.05.000.000	4.4.90.51.00	40.000,00			
EQUIPAMENTOS E MATERIAL PERMANENTE		0.001.01.000.000	4.4.90.52.00	500,00			
Instalação de Rede de Eletrificação Rural	15.752.0026.1035.0000						74.000,00
4 DESPESAS DE CAPI						74.000,00	
4 INVESTIMENTOS					74.000,00		
OBRAS E INSTALAÇÕES		0.001.01.000.000	4.4.90.51.00	2.500,00			
OBRAS E INSTALAÇÕES		0.002.02.000.000	4.4.90.51.00	10.000,00			
OBRAS E INSTALAÇÕES		0.005.05.000.000	4.4.90.51.00	60.000,00			
EQUIPAMENTOS E MATERIAL PERMANENTE		0.001.01.000.000	4.4.90.52.00	1.500,00			

**PREF. MUN. DE SEBASTIAO BARROS**

AV. PRIMEIRO DE JANEIRO, S/N - CNPJ:016128050001-59

Orçamento Programa - Exercício de 2014

QUADRO AUXILIAR DE DETALHAMENTO DA DESPESA

Página 10

ORGÃO	02	PREFEITURA MUNICIPAL
UNIDADE	06	SEC.MUN.DE INFRA ESTRUTURA E SERVIÇOS PÚBLICO E DESENV.URBAN
SUB UNIDADE	00	SEC.MUN.DE INFRA ESTRUTURA E SERVIÇOS PÚBLICOS

Aplicacao Programada	ProjAtiv	Finalidade	Categoria	Detalhada	TotalGrupo	Total Categ.	Total Func.
F.R. - C.A.							
Manutenção da Rede de Iluminação Pública	15.752.0026.2073.0000						15.000,00
3	DESPESAS CORREN					15.000,00	
3	OUTRAS DESPESAS CORRENTES				15.000,00		
	MATERIAL DE CONSUMO	0.001.01.000.000	3.3.90.30.00	4.000,00			
	PASSAGENS E DESPESAS COM LOCOMOÇÃO	0.001.01.000.000	3.3.90.33.00	1.000,00			
	OUTROS SERVIÇOS DE TERCEIROS - PESSOA FÍSICA	0.001.01.000.000	3.3.90.36.00	5.000,00			
	OUTROS SERVIÇOS DE TERCEIROS - PESSOA JURÍDICA	0.001.01.000.000	3.3.90.39.00	5.000,00			
Construção de Unidades Habitacionais de Interesse Social	16.482.0021.1028.0000						53.000,00
4	DESPESAS DE CAPITAL					53.000,00	
4	INVESTIMENTOS				53.000,00		
	OBRAS E INSTALAÇÕES	0.001.01.000.000	4.4.90.51.00	3.000,00			
	OBRAS E INSTALAÇÕES	0.002.02.000.000	4.4.90.51.00	10.000,00			
	OBRAS E INSTALAÇÕES	0.005.05.000.000	4.4.90.51.00	40.000,00			
Melhoria Habitacional para Controle da Doença de Chagas	16.482.0021.1029.0000						65.500,00
4	DESPESAS DE CAPITAL					65.500,00	
4	INVESTIMENTOS				65.500,00		
	MATERIAL DE CONSUMO	0.001.01.000.000	4.4.90.30.00	500,00			
	OUTROS SERVIÇOS DE TERCEIROS - PESSOA FÍSICA	0.001.01.000.000	4.4.90.36.00	900,00			
	OUTROS SERVIÇOS DE TERCEIROS - PESSOA JURÍDICA	0.001.01.000.000	4.4.90.39.00	1.000,00			
	OBRAS E INSTALAÇÕES	0.001.01.000.000	4.4.90.51.00	2.500,00			
	OBRAS E INSTALAÇÕES	0.002.02.000.000	4.4.90.51.00	10.000,00			
	OBRAS E INSTALAÇÕES	0.005.05.000.000	4.4.90.51.00	50.000,00			
	AQUISIÇÃO DE IMÓVEIS	0.001.01.000.000	4.4.90.61.00	600,00			
Implantação da Rede Coletora e Tratamento de Esgoto	17.512.0013.1026.0000						72.500,00
4	DESPESAS DE CAPITAL					72.500,00	
4	INVESTIMENTOS				72.500,00		
	OBRAS E INSTALAÇÕES	0.001.01.000.000	4.4.90.51.00	2.500,00			
	OBRAS E INSTALAÇÕES	0.002.02.000.000	4.4.90.51.00	10.000,00			
	OBRAS E INSTALAÇÕES	0.005.05.000.000	4.4.90.51.00	60.000,00			
Implant. e Manut. do Serv. Local de Saneamento	17.512.0022.1030.0000						66.000,00
4	DESPESAS DE CAPITAL					66.000,00	
4	INVESTIMENTOS				66.000,00		
	OBRAS E INSTALAÇÕES	0.001.01.000.000	4.4.90.51.00	500,00			
	OBRAS E INSTALAÇÕES	0.002.02.000.000	4.4.90.51.00	15.000,00			
	OBRAS E INSTALAÇÕES	0.005.05.000.000	4.4.90.51.00	50.000,00			
	EQUIPAMENTOS E MATERIAL PERMANENTE	0.001.01.000.000	4.4.90.52.00	500,00			
Perfuração e Instalação de Poços e Adutoras	17.512.0022.1031.0000						110.500,00
4	DESPESAS DE CAPITAL					110.500,00	
4	INVESTIMENTOS				110.500,00		
	OBRAS E INSTALAÇÕES	0.001.01.000.000	4.4.90.51.00	30.000,00			
	OBRAS E INSTALAÇÕES	0.002.02.000.000	4.4.90.51.00	40.000,00			
	OBRAS E INSTALAÇÕES	0.005.05.000.000	4.4.90.51.00	40.000,00			
	EQUIPAMENTOS E MATERIAL PERMANENTE	0.001.01.000.000	4.4.90.52.00	500,00			
Man. do Sistema de Abastecimento de Água	17.512.0022.2066.0000						58.000,00
3	DESPESAS CORREN					58.000,00	
3	OUTRAS DESPESAS CORRENTES				58.000,00		
	MATERIAL DE CONSUMO	0.001.01.000.000	3.3.90.30.00	3.000,00			
	OUTROS SERVIÇOS DE TERCEIROS - PESSOA FÍSICA	0.001.01.000.000	3.3.90.36.00	40.000,00			
	OUTROS SERVIÇOS DE TERCEIROS - PESSOA JURÍDICA	0.001.01.000.000	3.3.90.39.00	15.000,00			



PREF. MUN. DE SEBASTIAO BARROS

AV. PRIMEIRO DE JANEIRO, S/N - CNPJ:016128050001-59

Orçamento Programa - Exercício de 2014

QUADRO AUXILIAR DE DETALHAMENTO DA DESPESA

Página 11

ORGÃO	02	PREFEITURA MUNICIPAL						
UNIDADE	06	SEC.MUN.DE INFRA ESTRUTURA E SERVIÇOS PÚBLICO E DESENV.URBAN						
SUB UNIDADE	00	SEC.MUN.DE INFRA ESTRUTURA E SERVIÇOS PÚBLICOS						
Aplicação Programada		Proj/Ativ	Finalidade	Categoria	Detalhada	Total Grupo	Total Categ.	Total Func.
			F.R. - C.A.					
Man. do Sistema de Abastecimento de Água		17.512.0022.2066.0000						58.000,00
Manutenção e Melhoramento e Ampliação da Recepção de Sinal TV		24.722.0013.2065.0000						3.700,00
3	3	DESPESAS CORREN					3.700,00	
	3	OUTRAS DESPESAS CORRENTES				3.700,00		
		MATERIAL DE CONSUMO	0.001.01.000.000	3.3.90.30.00	500,00			
		PASSAGENS E DESPESAS COM LOCOMOÇÃO	0.001.01.000.000	3.3.90.33.00	500,00			
		OUTROS SERVIÇOS DE TERCEIROS - PESSOA FÍSICA	0.001.01.000.000	3.3.90.36.00	700,00			
		OUTROS SERVIÇOS DE TERCEIROS - PESSOA JURÍDICA	0.001.01.000.000	3.3.90.39.00	2.000,00			
Construção e Recuperação de Estradas e Pontes		26.782.0027.1036.0000						70.000,00
4	4	DESPESAS DE CAPI					70.000,00	
	4	INVESTIMENTOS				70.000,00		
		OBRAS E INSTALAÇÕES	0.001.01.000.000	4.4.90.51.00	13.000,00			
		OBRAS E INSTALAÇÕES	0.002.02.000.000	4.4.90.51.00	15.000,00			
		OBRAS E INSTALAÇÕES	0.005.05.000.000	4.4.90.51.00	42.000,00			
Manutenção e Conserv. de Estradas e Pontes		26.782.0027.2076.0000						189.000,00
4	4	DESPESAS DE CAPI					189.000,00	
	4	INVESTIMENTOS				189.000,00		
		MATERIAL DE CONSUMO	0.001.01.000.000	4.4.90.30.00	2.000,00			
		OUTROS SERVIÇOS DE TERCEIROS - PESSOA FÍSICA	0.001.01.000.000	4.4.90.36.00	15.000,00			
		OUTROS SERVIÇOS DE TERCEIROS - PESSOA JURÍDICA	0.001.01.000.000	4.4.90.39.00	100.000,00			
		OBRAS E INSTALAÇÕES	0.001.01.000.000	4.4.90.51.00	2.000,00			
		OBRAS E INSTALAÇÕES	0.002.02.000.000	4.4.90.51.00	20.000,00			
		OBRAS E INSTALAÇÕES	0.005.05.000.000	4.4.90.51.00	50.000,00			
TOTAL								1.639.475,00

**PREF. MUN. DE SEBASTIAO BARROS**

AV. PRIMEIRO DE JANEIRO, S/N - CNPJ:016128050001-59

Orçamento Programa - Exercício de 2014

QUADRO AUXILIAR DE DETALHAMENTO DA DESPESA

Página 12

ORGÃO	02	PREFEITURA MUNICIPAL
UNIDADE	07	SEC.MUN.DE EDUCAÇÃO, CULTURA, ESPORTE E LAZER.
SUB UNIDADE	00	SEC.MUN.DE EDUCAÇÃO, CULTURA, ESPORTE E LAZER.

Aplicacao Programada	Proj/Ativ	Finalidade	Categoria	Detalhada	TotalGrupo	Total Categ.	Total Func.
F.R. - C.A.							
Movéis e Equip. para a Educação	12.361.0002.1005.0000						15.000,00
4	DESPESAS DE CAPI					15.000,00	
4	INVESTIMENTOS				15.000,00		
	EQUIPAMENTOS E MATERIAL PERMANENTE	0.001.01.000.000	4.4.90.52.00	10.000,00			
	EQUIPAMENTOS E MATERIAL PERMANENTE	0.008.08.000.000	4.4.90.52.00	5.000,00			
Manut.Administr.da Sec. Mun.de Educação	12.361.0005.2018.0000						384.900,00
3	DESPESAS CORREN					376.900,00	
1	PESSOAL E ENCARGOS SOCIAIS				190.300,00		
	CONTRATAÇÃO POR TEMPO DETERMINADO	0.001.01.000.000	3.1.90.04.00	10.000,00			
	CONTRATAÇÃO POR TEMPO DETERMINADO	0.008.08.000.000	3.1.90.04.00	15.000,00			
	VENCIMENTOS E VANTAGENS FIXAS - PESSOAL CIVIL	0.001.01.000.000	3.1.90.11.00	80.000,00			
	VENCIMENTOS E VANTAGENS FIXAS - PESSOAL CIVIL	0.008.08.000.000	3.1.90.11.00	50.000,00			
	OBRIGAÇÕES PATRONAIS	0.001.01.000.000	3.1.90.13.00	16.800,00			
	OBRIGAÇÕES PATRONAIS	0.008.08.000.000	3.1.90.13.00	10.500,00			
	SENTENÇAS JUDICIAIS	0.001.01.000.000	3.1.90.91.00	5.000,00			
	SENTENÇAS JUDICIAIS	0.008.08.000.000	3.1.90.91.00	3.000,00			
3	OUTRAS DESPESAS CORRENTES				186.600,00		
	SUBVENÇÕES SOCIAIS	0.001.01.000.000	3.3.50.43.00	3.000,00			
	SUBVENÇÕES SOCIAIS	0.008.08.000.000	3.3.50.43.00	5.000,00			
	DIÁRIAS - PESSOAL CIVIL	0.001.01.000.000	3.3.90.14.00	2.000,00			
	DIÁRIAS - PESSOAL CIVIL	0.008.08.000.000	3.3.90.14.00	1.900,00			
	MATERIAL DE CONSUMO	0.001.01.000.000	3.3.90.30.00	20.000,00			
	MATERIAL DE CONSUMO	0.008.08.000.000	3.3.90.30.00	20.000,00			
	SERVIÇOS DE CONSULTORIA	0.001.01.000.000	3.3.90.35.00	5.000,00			
	SERVIÇOS DE CONSULTORIA	0.008.08.000.000	3.3.90.35.00	3.700,00			
	OUTROS SERVIÇOS DE TERCEIROS - PESSOA FÍSICA	0.001.01.000.000	3.3.90.36.00	20.000,00			
	OUTROS SERVIÇOS DE TERCEIROS - PESSOA FÍSICA	0.008.08.000.000	3.3.90.36.00	15.000,00			
	OUTROS SERVIÇOS DE TERCEIROS - PESSOA JURÍDICA	0.001.01.000.000	3.3.90.39.00	30.000,00			
	OUTROS SERVIÇOS DE TERCEIROS - PESSOA JURÍDICA	0.008.08.000.000	3.3.90.39.00	20.000,00			
	OBRIGAÇÕES TRIBUTÁRIAS E CONTRIBUTIVAS	0.001.01.000.000	3.3.90.47.00	5.000,00			
	OBRIGAÇÕES TRIBUTÁRIAS E CONTRIBUTIVAS	0.008.08.000.000	3.3.90.47.00	3.000,00			
	DESPESAS DE EXERCÍCIOS ANTERIORES	0.001.01.000.000	3.3.90.92.00	15.000,00			
	DESPESAS DE EXERCÍCIOS ANTERIORES	0.008.08.000.000	3.3.90.92.00	10.000,00			
	INDENIZAÇÕES E RESTITUIÇÕES	0.001.01.000.000	3.3.90.93.00	3.000,00			
	INDENIZAÇÕES E RESTITUIÇÕES	0.008.08.000.000	3.3.90.93.00	5.000,00			
4	DESPESAS DE CAPI					8.000,00	
4	INVESTIMENTOS				8.000,00		
	EQUIPAMENTOS E MATERIAL PERMANENTE	0.001.01.000.000	4.4.90.52.00	5.000,00			
	EQUIPAMENTOS E MATERIAL PERMANENTE	0.008.08.000.000	4.4.90.52.00	3.000,00			
Aquisição de Veículo para a Educação	12.361.0008.1037.0000						30.000,00
4	DESPESAS DE CAPI					30.000,00	
4	INVESTIMENTOS				30.000,00		
	EQUIPAMENTOS E MATERIAL PERMANENTE	0.001.01.000.000	4.4.90.52.00	20.000,00			
	EQUIPAMENTOS E MATERIAL PERMANENTE	0.008.08.000.000	4.4.90.52.00	10.000,00			
Merenda Escolar para o Ensino Fundamental	12.361.0011.2019.0000						40.000,00
3	DESPESAS CORREN					25.000,00	
3	OUTRAS DESPESAS CORRENTES				25.000,00		
	MATERIAL DE CONSUMO	0.001.01.000.000	3.3.90.30.00	15.000,00			
	MATERIAL DE CONSUMO	0.008.08.000.000	3.3.90.30.00	10.000,00			
4	DESPESAS DE CAPI					15.000,00	
4	INVESTIMENTOS				15.000,00		
	EQUIPAMENTOS E MATERIAL PERMANENTE	0.001.01.000.000	4.4.90.52.00	5.000,00			
	EQUIPAMENTOS E MATERIAL PERMANENTE	0.008.08.000.000	4.4.90.52.00	10.000,00			



PREF. MUN. DE SEBASTIAO BARROS

AV. PRIMEIRO DE JANEIRO, S/N - CNPJ:016128050001-59

Orçamento Programa - Exercício de 2014

QUADRO AUXILIAR DE DETALHAMENTO DA DESPESA

Página 13

ORGÃO	02	PREFEITURA MUNICIPAL
UNIDADE	07	SEC.MUN.DE EDUCAÇÃO, CULTURA, ESPORTE E LAZER.
SUB UNIDADE	00	SEC.MUN.DE EDUCAÇÃO, CULTURA, ESPORTE E LAZER.

Aplicacao Programada	Proj/Ativ	Finalidade	Categoria	Detalhada	TotalGrupo	Total Categ.	Total Func.
F.R. - C.A.							
Merenda Escolar para o Ensino de Jovens e Adultos	12.361.0011.2021.0000						8.000,00
3 DESPESAS CORREN						8.000,00	
3 OUTRAS DESPESAS CORRENTES					8.000,00		
MATERIAL DE CONSUMO		0.001.01.000.000	3.3.90.30.00	5.000,00			
MATERIAL DE CONSUMO		0.008.08.000.000	3.3.90.30.00	3.000,00			
Atividades do Ensino de Jovens e Adultos	12.361.0012.2023.0000						104.170,00
3 DESPESAS CORREN						104.170,00	
1 PESSOAL E ENCARGOS SOCIAIS					72.350,00		
CONTRATAÇÃO POR TEMPO DETERMINADO		0.001.01.000.000	3.1.90.04.00	20.000,00			
CONTRATAÇÃO POR TEMPO DETERMINADO		0.008.08.000.000	3.1.90.04.00	10.000,00			
VENCIMENTOS E VANTAGENS FIXAS - PESSOAL CIVIL		0.001.01.000.000	3.1.90.11.00	5.000,00			
VENCIMENTOS E VANTAGENS FIXAS - PESSOAL CIVIL		0.008.08.000.000	3.1.90.11.00	30.000,00			
OBRIGAÇÕES PATRONAIS		0.001.01.000.000	3.1.90.13.00	1.050,00			
OBRIGAÇÕES PATRONAIS		0.008.08.000.000	3.1.90.13.00	6.300,00			
3 OUTRAS DESPESAS CORRENTES					31.820,00		
DIÁRIAS - PESSOAL CIVIL		0.001.01.000.000	3.3.90.14.00	1.000,00			
DIÁRIAS - PESSOAL CIVIL		0.008.08.000.000	3.3.90.14.00	2.000,00			
MATERIAL DE CONSUMO		0.001.01.000.000	3.3.90.30.00	3.000,00			
MATERIAL DE CONSUMO		0.008.08.000.000	3.3.90.30.00	4.020,00			
OUTROS SERVIÇOS DE TERCEIROS - PESSOA FÍSICA		0.001.01.000.000	3.3.90.36.00	4.800,00			
OUTROS SERVIÇOS DE TERCEIROS - PESSOA FÍSICA		0.008.08.000.000	3.3.90.36.00	3.000,00			
OUTROS SERVIÇOS DE TERCEIROS - PESSOA JURÍDICA		0.001.01.000.000	3.3.90.39.00	9.000,00			
OUTROS SERVIÇOS DE TERCEIROS - PESSOA JURÍDICA		0.008.08.000.000	3.3.90.39.00	5.000,00			
Manutenção do Departamento de Ens. Fundamental	12.361.0012.2024.0000						46.180,00
3 DESPESAS CORREN						46.180,00	
1 PESSOAL E ENCARGOS SOCIAIS					17.180,00		
CONTRATAÇÃO POR TEMPO DETERMINADO		0.001.01.000.000	3.1.90.04.00	5.000,00			
CONTRATAÇÃO POR TEMPO DETERMINADO		0.008.08.000.000	3.1.90.04.00	3.000,00			
VENCIMENTOS E VANTAGENS FIXAS - PESSOAL CIVIL		0.001.01.000.000	3.1.90.11.00	5.000,00			
VENCIMENTOS E VANTAGENS FIXAS - PESSOAL CIVIL		0.008.08.000.000	3.1.90.11.00	2.500,00			
OBRIGAÇÕES PATRONAIS		0.001.01.000.000	3.1.90.13.00	630,00			
OBRIGAÇÕES PATRONAIS		0.008.08.000.000	3.1.90.13.00	1.050,00			
3 OUTRAS DESPESAS CORRENTES					29.000,00		
MATERIAL DE CONSUMO		0.001.01.000.000	3.3.90.30.00	4.000,00			
MATERIAL DE CONSUMO		0.008.08.000.000	3.3.90.30.00	5.000,00			
PASSAGENS E DESPESAS COM LOCOMOÇÃO		0.001.01.000.000	3.3.90.33.00	2.000,00			
PASSAGENS E DESPESAS COM LOCOMOÇÃO		0.008.08.000.000	3.3.90.33.00	3.000,00			
OUTROS SERVIÇOS DE TERCEIROS - PESSOA FÍSICA		0.001.01.000.000	3.3.90.36.00	3.000,00			
OUTROS SERVIÇOS DE TERCEIROS - PESSOA FÍSICA		0.008.08.000.000	3.3.90.36.00	5.000,00			
OUTROS SERVIÇOS DE TERCEIROS - PESSOA JURÍDICA		0.001.01.000.000	3.3.90.39.00	5.000,00			
OUTROS SERVIÇOS DE TERCEIROS - PESSOA JURÍDICA		0.008.08.000.000	3.3.90.39.00	2.000,00			
Transporte de Alunos para o Ensino Fundamental	12.361.0012.2025.0000						83.500,00
3 DESPESAS CORREN						83.500,00	
3 OUTRAS DESPESAS CORRENTES					83.500,00		
MATERIAL DE CONSUMO		0.001.01.000.000	3.3.90.30.00	2.000,00			
MATERIAL DE CONSUMO		0.008.08.000.000	3.3.90.30.00	3.000,00			
PASSAGENS E DESPESAS COM LOCOMOÇÃO		0.001.01.000.000	3.3.90.33.00	2.000,00			
PASSAGENS E DESPESAS COM LOCOMOÇÃO		0.008.08.000.000	3.3.90.33.00	1.500,00			
OUTROS SERVIÇOS DE TERCEIROS - PESSOA FÍSICA		0.001.01.000.000	3.3.90.36.00	3.000,00			
OUTROS SERVIÇOS DE TERCEIROS - PESSOA FÍSICA		0.008.08.000.000	3.3.90.36.00	2.000,00			
OUTROS SERVIÇOS DE TERCEIROS - PESSOA JURÍDICA		0.001.01.000.000	3.3.90.39.00	40.000,00			
OUTROS SERVIÇOS DE TERCEIROS - PESSOA JURÍDICA		0.008.08.000.000	3.3.90.39.00	30.000,00			
Transporte de Alunos para o Ensino de Jovens e Adultos	12.361.0012.2027.0000						20.000,00

PREF. MUN. DE SEBASTIAO BARROS

AV. PRIMEIRO DE JANEIRO, S/N - CNPJ:016128050001-59

Orçamento Programa - Exercício de 2014

QUADRO AUXILIAR DE DETALHAMENTO DA DESPESA

Página 14

ORGÃO	02	PREFEITURA MUNICIPAL
UNIDADE	07	SEC.MUN.DE EDUCAÇÃO, CULTURA, ESPORTE E LAZER.
SUB UNIDADE	00	SEC.MUN.DE EDUCAÇÃO, CULTURA, ESPORTE E LAZER.

Aplicacao Programada	Proj/Ativ	Finalidade	Categoria	Detalhada	TotalGrupo	Total Categ.	Total Func.
F.R. - C.A.							
Transporte de Alunos para o Ensino de Jovens e Adultos	12.361.0012.2027.0000						20.000,00
3	DESPESAS CORREN					20.000,00	
3	OUTRAS DESPESAS CORRENTES				20.000,00		
	MATERIAL DE CONSUMO	0.001.01.000.000	3.3.90.30.00	2.000,00			
	MATERIAL DE CONSUMO	0.008.08.000.000	3.3.90.30.00	3.000,00			
	PASSAGENS E DESPESAS COM LOCOMOÇÃO	0.001.01.000.000	3.3.90.33.00	3.000,00			
	PASSAGENS E DESPESAS COM LOCOMOÇÃO	0.008.08.000.000	3.3.90.33.00	2.000,00			
	OUTROS SERVIÇOS DE TERCEIROS - PESSOA FÍSICA	0.001.01.000.000	3.3.90.36.00	3.000,00			
	OUTROS SERVIÇOS DE TERCEIROS - PESSOA FÍSICA	0.008.08.000.000	3.3.90.36.00	2.000,00			
	OUTROS SERVIÇOS DE TERCEIROS - PESSOA JURÍDICA	0.001.01.000.000	3.3.90.39.00	3.000,00			
	OUTROS SERVIÇOS DE TERCEIROS - PESSOA JURÍDICA	0.008.08.000.000	3.3.90.39.00	2.000,00			
Transporte de Alunos compartilhado com o Estado	12.361.0012.2028.0000						3.000,00
3	DESPESAS CORREN					3.000,00	
3	OUTRAS DESPESAS CORRENTES				3.000,00		
	PASSAGENS E DESPESAS COM LOCOMOÇÃO	0.001.01.000.000	3.3.90.33.00	2.000,00			
	PASSAGENS E DESPESAS COM LOCOMOÇÃO	0.008.08.000.000	3.3.90.33.00	1.000,00			
Construção de Unidades Escolares	12.361.0013.1009.0000						55.800,00
4	DESPESAS DE CAPI					55.800,00	
4	INVESTIMENTOS				55.800,00		
	OBRAS E INSTALAÇÕES	0.001.01.000.000	4.4.90.51.00	40.000,00			
	OBRAS E INSTALAÇÕES	0.008.08.000.000	4.4.90.51.00	15.800,00			
Manut.e Reforma de Unidades Escolares	12.361.0013.1010.0000						66.500,00
4	DESPESAS DE CAPI					66.500,00	
4	INVESTIMENTOS				66.500,00		
	MATERIAL DE CONSUMO	0.001.01.000.000	4.4.90.30.00	1.500,00			
	MATERIAL DE CONSUMO	0.008.08.000.000	4.4.90.30.00	1.000,00			
	OUTROS SERVIÇOS DE TERCEIROS - PESSOA FÍSICA	0.001.01.000.000	4.4.90.36.00	2.000,00			
	OUTROS SERVIÇOS DE TERCEIROS - PESSOA FÍSICA	0.008.08.000.000	4.4.90.36.00	2.000,00			
	OUTROS SERVIÇOS DE TERCEIROS - PESSOA JURÍDICA	0.001.01.000.000	4.4.90.39.00	30.000,00			
	OUTROS SERVIÇOS DE TERCEIROS - PESSOA JURÍDICA	0.008.08.000.000	4.4.90.39.00	20.000,00			
	OBRAS E INSTALAÇÕES	0.001.01.000.000	4.4.90.51.00	5.000,00			
	OBRAS E INSTALAÇÕES	0.008.08.000.000	4.4.90.51.00	2.000,00			
	EQUIPAMENTOS E MATERIAL PERMANENTE	0.001.01.000.000	4.4.90.52.00	1.000,00			
	EQUIPAMENTOS E MATERIAL PERMANENTE	0.008.08.000.000	4.4.90.52.00	2.000,00			
Realizar Cursos de Capacitação e de Motivação	12.361.0014.2030.0000						19.000,00
3	DESPESAS CORREN					19.000,00	
3	OUTRAS DESPESAS CORRENTES				19.000,00		
	MATERIAL DE CONSUMO	0.001.01.000.000	3.3.90.30.00	1.000,00			
	MATERIAL DE CONSUMO	0.008.08.000.000	3.3.90.30.00	2.000,00			
	PASSAGENS E DESPESAS COM LOCOMOÇÃO	0.001.01.000.000	3.3.90.33.00	1.000,00			
	PASSAGENS E DESPESAS COM LOCOMOÇÃO	0.008.08.000.000	3.3.90.33.00	2.000,00			
	SERVIÇOS DE CONSULTORIA	0.001.01.000.000	3.3.90.35.00	2.000,00			
	SERVIÇOS DE CONSULTORIA	0.008.08.000.000	3.3.90.35.00	1.500,00			
	OUTROS SERVIÇOS DE TERCEIROS - PESSOA FÍSICA	0.001.01.000.000	3.3.90.36.00	1.500,00			
	OUTROS SERVIÇOS DE TERCEIROS - PESSOA FÍSICA	0.008.08.000.000	3.3.90.36.00	1.000,00			
	OUTROS SERVIÇOS DE TERCEIROS - PESSOA JURÍDICA	0.001.01.000.000	3.3.90.39.00	5.000,00			
	OUTROS SERVIÇOS DE TERCEIROS - PESSOA JURÍDICA	0.008.08.000.000	3.3.90.39.00	2.000,00			
Curso de Capacitação Continuada para Professores	12.361.0014.2031.0000						19.500,00
3	DESPESAS CORREN					19.500,00	



PREF. MUN. DE SEBASTIAO BARROS

AV. PRIMEIRO DE JANEIRO, S/N - CNPJ:016128050001-59

Orçamento Programa - Exercício de 2014

QUADRO AUXILIAR DE DETALHAMENTO DA DESPESA

Página 15

ORGÃO	02	PREFEITURA MUNICIPAL
UNIDADE	07	SEC.MUN.DE EDUCAÇÃO, CULTURA, ESPORTE E LAZER.
SUB UNIDADE	00	SEC.MUN.DE EDUCAÇÃO, CULTURA, ESPORTE E LAZER.

Aplicacao Programada	Proj/Ativ	Finalidade	Categoria	Detalhada	TotalGrupo	Total Categ.	Total Func.
F.R. - C.A.							
Curso de Capacitação Continuada para Professores	12.361.0014.2031.0000						19.500,00
3 DESPESAS CORREN						19.500,00	
3 OUTRAS DESPESAS CORRENTES					19.500,00		
MATERIAL DE CONSUMO		0.001.01.000.000	3.3.90.30.00	1.000,00			
MATERIAL DE CONSUMO		0.008.08.000.000	3.3.90.30.00	2.000,00			
PASSAGENS E DESPESAS COM LOCOMOÇÃO		0.001.01.000.000	3.3.90.33.00	1.000,00			
PASSAGENS E DESPESAS COM LOCOMOÇÃO		0.008.08.000.000	3.3.90.33.00	3.000,00			
SERVIÇOS DE CONSULTORIA		0.001.01.000.000	3.3.90.35.00	1.000,00			
SERVIÇOS DE CONSULTORIA		0.008.08.000.000	3.3.90.35.00	3.000,00			
OUTROS SERVIÇOS DE TERCEIROS - PESSOA FÍSICA		0.001.01.000.000	3.3.90.36.00	1.000,00			
OUTROS SERVIÇOS DE TERCEIROS - PESSOA FÍSICA		0.008.08.000.000	3.3.90.36.00	3.000,00			
OUTROS SERVIÇOS DE TERCEIROS - PESSOA JURÍDICA		0.001.01.000.000	3.3.90.39.00	3.000,00			
OUTROS SERVIÇOS DE TERCEIROS - PESSOA JURÍDICA		0.008.08.000.000	3.3.90.39.00	1.500,00			
Merenda Escolar para o Ensino Médio	12.362.0011.2078.0000						6.500,00
3 DESPESAS CORREN						3.000,00	
3 OUTRAS DESPESAS CORRENTES					3.000,00		
MATERIAL DE CONSUMO		0.001.01.000.000	3.3.90.30.00	1.000,00			
MATERIAL DE CONSUMO		0.008.08.000.000	3.3.90.30.00	2.000,00			
4 DESPESAS DE CAPT						3.500,00	
4 INVESTIMENTOS					3.500,00		
EQUIPAMENTOS E MATERIAL PERMANENTE		0.001.01.000.000	4.4.90.52.00	1.500,00			
EQUIPAMENTOS E MATERIAL PERMANENTE		0.008.08.000.000	4.4.90.52.00	2.000,00			
Merenda Escolar para o Ensino Infantil	12.365.0011.2020.0000						8.000,00
3 DESPESAS CORREN						4.500,00	
3 OUTRAS DESPESAS CORRENTES					4.500,00		
MATERIAL DE CONSUMO		0.001.01.000.000	3.3.90.30.00	1.500,00			
MATERIAL DE CONSUMO		0.008.08.000.000	3.3.90.30.00	3.000,00			
4 DESPESAS DE CAPT						3.500,00	
4 INVESTIMENTOS					3.500,00		
EQUIPAMENTOS E MATERIAL PERMANENTE		0.001.01.000.000	4.4.90.52.00	1.000,00			
EQUIPAMENTOS E MATERIAL PERMANENTE		0.008.08.000.000	4.4.90.52.00	2.500,00			
Atividades do Ensino Infantil	12.365.0012.2022.0000						12.155,00
3 DESPESAS CORREN						12.155,00	
1 PESSOAL E ENCARGOS SOCIAIS					6.655,00		
VENCIMENTOS E VANTAGENS FIXAS - PESSOAL CIVIL		0.001.01.000.000	3.1.90.11.00	2.500,00			
VENCIMENTOS E VANTAGENS FIXAS - PESSOAL CIVIL		0.008.08.000.000	3.1.90.11.00	3.000,00			
OBRIGAÇÕES PATRONAIS		0.001.01.000.000	3.1.90.13.00	525,00			
OBRIGAÇÕES PATRONAIS		0.008.08.000.000	3.1.90.13.00	630,00			
3 OUTRAS DESPESAS CORRENTES					5.500,00		
MATERIAL DE CONSUMO		0.001.01.000.000	3.3.90.30.00	1.500,00			
MATERIAL DE CONSUMO		0.008.08.000.000	3.3.90.30.00	1.000,00			
OUTROS SERVIÇOS DE TERCEIROS - PESSOA FÍSICA		0.001.01.000.000	3.3.90.36.00	2.000,00			
OUTROS SERVIÇOS DE TERCEIROS - PESSOA FÍSICA		0.008.08.000.000	3.3.90.36.00	1.000,00			
Transporte de Alunos para o Ensino Infantil	12.365.0012.2026.0000						24.000,00
3 DESPESAS CORREN						24.000,00	

PREF. MUN. DE SEBASTIAO BARROS

AV. PRIMEIRO DE JANEIRO, S/N - CNPJ:016128050001-59

Orçamento Programa - Exercício de 2014

QUADRO AUXILIAR DE DETALHAMENTO DA DESPESA

Página 16

ORGÃO	02	PREFEITURA MUNICIPAL						
UNIDADE	07	SEC.MUN.DE EDUCAÇÃO, CULTURA, ESPORTE E LAZER.						
SUB UNIDADE	00	SEC.MUN.DE EDUCAÇÃO, CULTURA, ESPORTE E LAZER.						
Aplicacao Programada		Proj/Ativ	Finalidade	Categoria	Detalhada	TotalGrupo	Total Categ.	Total Func.
			F.R. - C.A.					
Transporte de Alunos para o Ensino Infantil		12.365.0012.2026.0000						24.000,00
3	DESPESAS CORREN						24.000,00	
3	OUTRAS DESPESAS CORRENTES					24.000,00		
	MATERIAL DE CONSUMO		0.001.01.000.000	3.3.90.30.00	3.000,00			
	MATERIAL DE CONSUMO		0.008.08.000.000	3.3.90.30.00	1.500,00			
	PASSAGENS E DESPESAS COM LOCOMOÇÃO		0.001.01.000.000	3.3.90.33.00	1.000,00			
	PASSAGENS E DESPESAS COM LOCOMOÇÃO		0.008.08.000.000	3.3.90.33.00	2.500,00			
	OUTROS SERVIÇOS DE TERCEIROS - PESSOA FÍSICA		0.001.01.000.000	3.3.90.36.00	2.000,00			
	OUTROS SERVIÇOS DE TERCEIROS - PESSOA FÍSICA		0.008.08.000.000	3.3.90.36.00	1.000,00			
	OUTROS SERVIÇOS DE TERCEIROS - PESSOA JURÍDICA		0.001.01.000.000	3.3.90.39.00	10.000,00			
	OUTROS SERVIÇOS DE TERCEIROS - PESSOA JURÍDICA		0.008.08.000.000	3.3.90.39.00	3.000,00			
Aquisição de Equipamentos p/a Depart.de Cult.Esp.e Lazer		13.392.0002.1019.0000						500,00
4	DESPESAS DE CAPTI						500,00	
4	INVESTIMENTOS					500,00		
	EQUIPAMENTOS E MATERIAL PERMANENTE		0.001.01.000.000	4.4.90.52.00	500,00			
Manut.Adm.da Sec.Mun.Cult.Esporte e Lazer		13.392.0005.2053.0000						19.745,00
3	DESPESAS CORREN						19.745,00	
1	PESSOAL E ENCARGOS SOCIAIS					3.625,00		
	CONTRATAÇÃO POR TEMPO DETERMINADO		0.001.01.000.000	3.1.90.04.00	600,00			
	VENCIMENTOS E VANTAGENS FIXAS - PESSOAL CIVIL		0.001.01.000.000	3.1.90.11.00	2.500,00			
	OBRIGAÇÕES PATRONAIS		0.001.01.000.000	3.1.90.13.00	525,00			
3	OUTRAS DESPESAS CORRENTES					16.120,00		
	MATERIAL DE CONSUMO		0.001.01.000.000	3.3.90.30.00	2.000,00			
	PASSAGENS E DESPESAS COM LOCOMOÇÃO		0.001.01.000.000	3.3.90.33.00	500,00			
	OUTROS SERVIÇOS DE TERCEIROS - PESSOA FÍSICA		0.001.01.000.000	3.3.90.36.00	5.000,00			
	OUTROS SERVIÇOS DE TERCEIROS - PESSOA JURÍDICA		0.001.01.000.000	3.3.90.39.00	8.620,00			
Movéis e Equip. p/ Biblioteca Municipal		13.392.0019.1020.0000						500,00
4	DESPESAS DE CAPTI						500,00	
4	INVESTIMENTOS					500,00		
	EQUIPAMENTOS E MATERIAL PERMANENTE		0.001.01.000.000	4.4.90.52.00	500,00			
Promoção de Eventos Culturais		13.392.0019.2054.0000						163.000,00
3	DESPESAS CORREN						163.000,00	
3	OUTRAS DESPESAS CORRENTES					163.000,00		
	MATERIAL DE CONSUMO		0.001.01.000.000	3.3.90.30.00	500,00			
	PREMIAÇÕES CULTURAIS, ARTÍSTICAS, CIENTÍFICAS, DESPORT		0.001.01.000.000	3.3.90.31.00	2.500,00			
	OUTROS SERVIÇOS DE TERCEIROS - PESSOA FÍSICA		0.001.01.000.000	3.3.90.36.00	10.000,00			
	OUTROS SERVIÇOS DE TERCEIROS - PESSOA JURÍDICA		0.001.01.000.000	3.3.90.39.00	150.000,00			
Promoção de oficinas de Teatro, Danças, Música, Canto, Liter		13.392.0019.2055.0000						2.000,00
3	DESPESAS CORREN						2.000,00	
3	OUTRAS DESPESAS CORRENTES					2.000,00		
	MATERIAL DE CONSUMO		0.001.01.000.000	3.3.90.30.00	500,00			
	PREMIAÇÕES CULTURAIS, ARTÍSTICAS, CIENTÍFICAS, DESPORT		0.001.01.000.000	3.3.90.31.00	500,00			
	OUTROS SERVIÇOS DE TERCEIROS - PESSOA FÍSICA		0.001.01.000.000	3.3.90.36.00	500,00			
	OUTROS SERVIÇOS DE TERCEIROS - PESSOA JURÍDICA		0.001.01.000.000	3.3.90.39.00	500,00			
Manutenção da Biblioteca Municipal		13.392.0019.2056.0000						2.000,00
3	DESPESAS CORREN						1.500,00	



PREF. MUN. DE SEBASTIAO BARROS

AV. PRIMEIRO DE JANEIRO, S/N - CNPJ:016128050001-59

Orçamento Programa - Exercício de 2014

QUADRO AUXILIAR DE DETALHAMENTO DA DESPESA

Página 17

ORGÃO	02	PREFEITURA MUNICIPAL
UNIDADE	07	SEC.MUN.DE EDUCAÇÃO, CULTURA, ESPORTE E LAZER.
SUB UNIDADE	00	SEC.MUN.DE EDUCAÇÃO, CULTURA, ESPORTE E LAZER.

Aplicacao Programada	Proj/Ativ	Finalidade	Categoria	Detalhada	TotalGrupo	Total Categ.	Total Func.
		F.R. - C.A.					
Manutenção da Biblioteca Municipal	13.392.0019.2056.0000						2.000,00
3	DESPESAS CORREN					1.500,00	
3	OUTRAS DESPESAS CORRENTES				1.500,00		
	MATERIAL DE CONSUMO	0.001.01.000.000	3.3.90.30.00	500,00			
	OUTROS SERVIÇOS DE TERCEIROS - PESSOA FÍSICA	0.001.01.000.000	3.3.90.36.00	500,00			
	OUTROS SERVIÇOS DE TERCEIROS - PESSOA JURÍDICA	0.001.01.000.000	3.3.90.39.00	500,00			
4	DESPESAS DE CAPI					500,00	
4	INVESTIMENTOS				500,00		
	EQUIPAMENTOS E MATERIAL PERMANENTE	0.001.01.000.000	4.4.90.52.00	500,00			
Implantação da Banda Municipal	13.392.0019.2057.0000						2.400,00
3	DESPESAS CORREN					1.800,00	
3	OUTRAS DESPESAS CORRENTES				1.800,00		
	MATERIAL DE CONSUMO	0.001.01.000.000	3.3.90.30.00	500,00			
	OUTROS SERVIÇOS DE TERCEIROS - PESSOA FÍSICA	0.001.01.000.000	3.3.90.36.00	500,00			
	OUTROS SERVIÇOS DE TERCEIROS - PESSOA JURÍDICA	0.001.01.000.000	3.3.90.39.00	800,00			
4	DESPESAS DE CAPI					600,00	
4	INVESTIMENTOS				600,00		
	EQUIPAMENTOS E MATERIAL PERMANENTE	0.001.01.000.000	4.4.90.52.00	600,00			
Manutenção e Conservação do Centro Cultural	13.392.0020.2061.0000						6.200,00
3	DESPESAS CORREN					6.200,00	
1	PESSOAL E ENCARGOS SOCIAIS				4.230,00		
	CONTRATAÇÃO POR TEMPO DETERMINADO	0.001.01.000.000	3.1.90.04.00	600,00			
	VENCIMENTOS E VANTAGENS FIXAS - PESSOAL CIVIL	0.001.01.000.000	3.1.90.11.00	3.000,00			
	OBRIGAÇÕES PATRONAIS	0.001.01.000.000	3.1.90.13.00	630,00			
3	OUTRAS DESPESAS CORRENTES				1.970,00		
	MATERIAL DE CONSUMO	0.001.01.000.000	3.3.90.30.00	570,00			
	OUTROS SERVIÇOS DE TERCEIROS - PESSOA FÍSICA	0.001.01.000.000	3.3.90.36.00	600,00			
	OUTROS SERVIÇOS DE TERCEIROS - PESSOA JURÍDICA	0.001.01.000.000	3.3.90.39.00	800,00			
Reforma e Conservação de Parques Esportivos, Praças e Ginásios	27.812.0020.1021.0000						41.691,00
3	DESPESAS CORREN					2.200,00	
3	OUTRAS DESPESAS CORRENTES				2.200,00		
	MATERIAL DE CONSUMO	0.001.01.000.000	3.3.90.30.00	700,00			
	OUTROS SERVIÇOS DE TERCEIROS - PESSOA FÍSICA	0.001.01.000.000	3.3.90.36.00	900,00			
	OUTROS SERVIÇOS DE TERCEIROS - PESSOA JURÍDICA	0.001.01.000.000	3.3.90.39.00	600,00			
4	DESPESAS DE CAPI					39.491,00	
4	INVESTIMENTOS				39.491,00		
	OBRAS E INSTALAÇÕES	0.001.01.000.000	4.4.90.51.00	891,00			
	OBRAS E INSTALAÇÕES	0.002.02.000.000	4.4.90.51.00	20.000,00			
	OBRAS E INSTALAÇÕES	0.005.05.000.000	4.4.90.51.00	18.000,00			
	EQUIPAMENTOS E MATERIAL PERMANENTE	0.001.01.000.000	4.4.90.52.00	600,00			
Construção de Quadra de Esporte	27.812.0020.1022.0000						153.000,00
4	DESPESAS DE CAPI					153.000,00	
4	INVESTIMENTOS				153.000,00		
	OBRAS E INSTALAÇÕES	0.001.01.000.000	4.4.90.51.00	78.000,00			
	OBRAS E INSTALAÇÕES	0.002.02.000.000	4.4.90.51.00	55.000,00			
	OBRAS E INSTALAÇÕES	0.005.05.000.000	4.4.90.51.00	20.000,00			
Construção de Parque de Vaquejada na sede	27.812.0020.1038.0000						41.200,00
4	DESPESAS DE CAPI					41.200,00	

**PREF. MUN. DE SEBASTIAO BARROS**

AV. PRIMEIRO DE JANEIRO, S/N - CNPJ:016128050001-59

Orçamento Programa - Exercício de 2014

QUADRO AUXILIAR DE DETALHAMENTO DA DESPESA

Página 18

ORGÃO	02	PREFEITURA MUNICIPAL					
UNIDADE	07	SEC.MUN.DE EDUCAÇÃO, CULTURA, ESPORTE E LAZER.					
SUB UNIDADE	00	SEC.MUN.DE EDUCAÇÃO, CULTURA, ESPORTE E LAZER.					
Aplicacao Programada	Proj/Ativ	Finalidade	Categoria	Detalhada	TotalGrupo	Total Categ.	Total Func.
F.R. - C.A.							
Construção de Parque de Vaquejada na sede	27.812.0020.1038.0000						41.200,00
4 DESPESAS DE CAPI						41.200,00	
4 INVESTIMENTOS					40.500,00		
OBRAS E INSTALAÇÕES		0.001.01.000.000	4.4.90.51.00	500,00			
OBRAS E INSTALAÇÕES		0.002.02.000.000	4.4.90.51.00	20.000,00			
OBRAS E INSTALAÇÕES		0.005.05.000.000	4.4.90.51.00	20.000,00			
5 INVERSÕES FINANCEIRAS					700,00		
AQUISIÇÃO DE IMÓVEIS		0.001.01.000.000	4.5.90.61.00	700,00			
Manutenção e Promoção de Atividades Esportivas	27.812.0020.2058.0000					5.909,00	5.909,00
3 DESPESAS CORREN						5.909,00	
1 PESSOAL E ENCARGOS SOCIAIS					3.509,00		
VENCIMENTOS E VANTAGENS FIXAS - PESSOAL CIVIL		0.001.01.000.000	3.1.90.11.00	2.900,00			
OBRIGAÇÕES PATRONAIS		0.001.01.000.000	3.1.90.13.00	609,00			
3 OUTRAS DESPESAS CORRENTES					2.400,00		
MATERIAL DE CONSUMO		0.001.01.000.000	3.3.90.30.00	600,00			
PREMIAÇÕES CULTURAIS, ARTÍSTICAS, CIENTÍFICAS, DESPORT		0.001.01.000.000	3.3.90.31.00	500,00			
OUTROS SERVIÇOS DE TERCEIROS - PESSOA FÍSICA		0.001.01.000.000	3.3.90.36.00	700,00			
OUTROS SERVIÇOS DE TERCEIROS - PESSOA JURÍDICA		0.001.01.000.000	3.3.90.39.00	600,00			
Readequação e manutenção do Parque Municipal de Vaquejada	27.812.0020.2059.0000						121.500,00
3 DESPESAS CORREN						121.000,00	
3 OUTRAS DESPESAS CORRENTES					121.000,00		
MATERIAL DE CONSUMO		0.001.01.000.000	3.3.90.30.00	500,00			
OUTROS SERVIÇOS DE TERCEIROS - PESSOA FÍSICA		0.001.01.000.000	3.3.90.36.00	500,00			
OUTROS SERVIÇOS DE TERCEIROS - PESSOA JURÍDICA		0.001.01.000.000	3.3.90.39.00	120.000,00			
4 DESPESAS DE CAPI						500,00	
4 INVESTIMENTOS					500,00		
EQUIPAMENTOS E MATERIAL PERMANENTE		0.001.01.000.000	4.4.90.52.00	500,00			
Implantação da Escolinha Municipal de Esportes	27.812.0020.2060.0000						2.400,00
3 DESPESAS CORREN						1.500,00	
3 OUTRAS DESPESAS CORRENTES					1.500,00		
MATERIAL DE CONSUMO		0.001.01.000.000	3.3.90.30.00	500,00			
OUTROS SERVIÇOS DE TERCEIROS - PESSOA FÍSICA		0.001.01.000.000	3.3.90.36.00	500,00			
OUTROS SERVIÇOS DE TERCEIROS - PESSOA JURÍDICA		0.001.01.000.000	3.3.90.39.00	500,00			
4 DESPESAS DE CAPI						900,00	
4 INVESTIMENTOS					900,00		
EQUIPAMENTOS E MATERIAL PERMANENTE		0.001.01.000.000	4.4.90.52.00	900,00			
TOTAL							1.508.250,00



PREF. MUN. DE SEBASTIAO BARROS

AV. PRIMEIRO DE JANEIRO, S/N - CNPJ:016128050001-59

Orçamento Programa - Exercício de 2014

QUADRO AUXILIAR DE DETALHAMENTO DA DESPESA

Página 19

ORGÃO	02	PREFEITURA MUNICIPAL
UNIDADE	07	SEC.MUN.DE EDUCAÇÃO, CULTURA, ESPORTE E LAZER.
SUB UNIDADE	01	FUNDEB

Aplicacao Programada	Proj/Ativ	Finalidade	Categoria	Detalhada	TotalGrupo	Total Categ.	TotalFunc.
		F.R. - C.A.					
Móveis e Equipamentos para Escolas	12.361.0002.1011.0000						2.250,00
4 DESPESAS DE CAPI						2.250,00	
4 INVESTIMENTOS					2.250,00		
EQUIPAMENTOS E MATERIAL PERMANENTE		0.009.09.000.000	4.4.90.52.00	2.250,00			
Construção de Unidades Escolares	12.361.0013.1009.0000						2.000,00
4 DESPESAS DE CAPI						2.000,00	
4 INVESTIMENTOS					2.000,00		
OBRAS E INSTALAÇÕES		0.009.09.000.000	4.4.90.51.00	2.000,00			
Manut.e Reforma de Unidades Escolares	12.361.0013.1010.0000						3.000,00
4 DESPESAS DE CAPI						3.000,00	
4 INVESTIMENTOS					3.000,00		
MATERIAL DE CONSUMO		0.009.09.000.000	4.4.90.30.00	1.000,00			
OUTROS SERVIÇOS DE TERCEIROS - PESSOA FÍSICA		0.009.09.000.000	4.4.90.36.00	1.000,00			
OUTROS SERVIÇOS DE TERCEIROS - PESSOA JURÍDICA		0.009.09.000.000	4.4.90.39.00	1.000,00			
Curso de Capacitação Continuada para Professores	12.361.0014.2031.0000						8.000,00
3 DESPESAS CORREN						8.000,00	
3 OUTRAS DESPESAS CORRENTES					8.000,00		
MATERIAL DE CONSUMO		0.009.09.000.000	3.3.90.30.00	1.000,00			
PASSAGENS E DESPESAS COM LOCOMOÇÃO		0.009.09.000.000	3.3.90.33.00	2.000,00			
SERVIÇOS DE CONSULTORIA		0.009.09.000.000	3.3.90.35.00	1.000,00			
OUTROS SERVIÇOS DE TERCEIROS - PESSOA FÍSICA		0.009.09.000.000	3.3.90.36.00	3.000,00			
OUTROS SERVIÇOS DE TERCEIROS - PESSOA JURÍDICA		0.009.09.000.000	3.3.90.39.00	1.000,00			
Enc.com os Prof.do Magisterio - 60% - Ens.Fundamental	12.361.0028.2032.0000						1.915.000,00
3 DESPESAS CORREN						1.915.000,00	
1 PESSOAL E ENCARGOS SOCIAIS					1.915.000,00		
CONTRATAÇÃO POR TEMPO DETERMINADO		0.009.09.000.000	3.1.90.04.00	100.000,00			
VENCIMENTOS E VANTAGENS FIXAS - PESSOAL CIVIL		0.009.09.000.000	3.1.90.11.00	1.500.000,00			
OBRIGAÇÕES PATRONAIS		0.009.09.000.000	3.1.90.13.00	315.000,00			
Encargos Gerais Ensino Fundamental - 40%	12.361.0028.2036.0000						1.115.250,00
3 DESPESAS CORREN						1.115.250,00	
1 PESSOAL E ENCARGOS SOCIAIS					1.107.250,00		
CONTRATAÇÃO POR TEMPO DETERMINADO		0.009.09.000.000	3.1.90.04.00	230.000,00			
VENCIMENTOS E VANTAGENS FIXAS - PESSOAL CIVIL		0.009.09.000.000	3.1.90.11.00	725.000,00			
OBRIGAÇÕES PATRONAIS		0.009.09.000.000	3.1.90.13.00	152.250,00			
3 OUTRAS DESPESAS CORRENTES					8.000,00		
MATERIAL DE CONSUMO		0.009.09.000.000	3.3.90.30.00	4.000,00			
PASSAGENS E DESPESAS COM LOCOMOÇÃO		0.009.09.000.000	3.3.90.33.00	1.000,00			
OUTROS SERVIÇOS DE TERCEIROS - PESSOA FÍSICA		0.009.09.000.000	3.3.90.36.00	1.000,00			
OUTROS SERVIÇOS DE TERCEIROS - PESSOA JURÍDICA		0.009.09.000.000	3.3.90.39.00	1.000,00			
OBRIGAÇÕES TRIBUTÁRIAS E CONTRIBUTIVAS		0.009.09.000.000	3.3.90.47.00	1.000,00			
Enc.c/os Prof.do Magistério - Ensino Infantil - 60%	12.365.0028.2033.0000						423.500,00
3 DESPESAS CORREN						423.500,00	
1 PESSOAL E ENCARGOS SOCIAIS					423.500,00		
VENCIMENTOS E VANTAGENS FIXAS - PESSOAL CIVIL		0.009.09.000.000	3.1.90.11.00	350.000,00			
OBRIGAÇÕES PATRONAIS		0.009.09.000.000	3.1.90.13.00	73.500,00			
Encargos Gerais Ensino Infantil - 40%	12.365.0028.2035.0000						5.000,00
3 DESPESAS CORREN						5.000,00	

**PREF. MUN. DE SEBASTIAO BARROS**

AV. PRIMEIRO DE JANEIRO, S/N - CNPJ:016128050001-59

Orçamento Programa - Exercício de 2014

QUADRO AUXILIAR DE DETALHAMENTO DA DESPESA

Página 20

ORGÃO	02	PREFEITURA MUNICIPAL
UNIDADE	07	SEC.MUN.DE EDUCAÇÃO, CULTURA, ESPORTE E LAZER.
SUB UNIDADE	01	FUNDEB

Aplicação Programada	Proj/Ativ	Finalidade	Categoria	Detalhada	TotalGrupo	Total Categ.	Total Func.
F.R. - C.A.							
Encargos Gerais Ensino Infantil - 40%	12.365.0028.2035.0000						5.000,00
3 DESPESAS CORREN						5.000,00	
3 OUTRAS DESPESAS CORRENTES					5.000,00		
MATERIAL DE CONSUMO		0.009.09.000.000	3.3.90.30.00	1.000,00			
OUTROS MATERIAIS DE CONSUMO		0.009.09.000.000	3.3.90.30.99	1.000,00			
PASSAGENS E DESPESAS COM LOCOMOÇÃO		0.009.09.000.000	3.3.90.33.00	1.000,00			
OUTROS SERVIÇOS DE TERCEIROS - PESSOA FÍSICA		0.009.09.000.000	3.3.90.36.00	1.000,00			
OUTROS SERVIÇOS DE TERCEIROS - PESSOA JURÍDICA		0.009.09.000.000	3.3.90.39.00	1.000,00			
TOTAL							3.474.000,00



PREF. MUN. DE SEBASTIAO BARROS

AV. PRIMEIRO DE JANEIRO, S/N - CNPJ:016128050001-59

Orçamento Programa - Exercício de 2014

QUADRO AUXILIAR DE DETALHAMENTO DA DESPESA

Página 21

ORGÃO	02	PREFEITURA MUNICIPAL
UNIDADE	08	SEC. MUN. DE SAÚDE / FUNDO MUNICIPAL DE SAÚDE
SUB UNIDADE	00	SEC. MUN. DE SAÚDE / FUNDO MUNICIPAL DE SAÚDE

Aplicação Programada	Proj/Ativ	Finalidade	Categoria	Detalhada	TotalGrupo	Total Categ.	Total Func.
F.R. - C.A.							
Aquisição de Moveis e Equip. p/a Sec.de Saude e Unidades	10.301.0002.1013.0000						12.000,00
4	DESPEAS DE CAPI					12.000,00	
4	INVESTIMENTOS				12.000,00		
	EQUIPAMENTOS E MATERIAL PERMANENTE	0.001.01.000.000	4.4.90.52.00	2.000,00			
	EQUIPAMENTOS E MATERIAL PERMANENTE	0.010.10.000.000	4.4.90.52.00	10.000,00			
Manutenção	Administ.da Secretaria de Saude	10.301.0005.2038.0000					753.605,00
3	DESPEAS CORREN					746.605,00	
1	PESSOAL E ENCARGOS SOCIAIS				266.500,00		
	CONTRATAÇÃO POR TEMPO DETERMINADO	0.001.01.000.000	3.1.90.04.00	20.000,00			
	CONTRATAÇÃO POR TEMPO DETERMINADO	0.010.10.000.000	3.1.90.04.00	35.000,00			
	VENCIMENTOS E VANTAGENS FIXAS - PESSOAL CIVIL	0.001.01.000.000	3.1.90.11.00	80.000,00			
	VENCIMENTOS E VANTAGENS FIXAS - PESSOAL CIVIL	0.010.10.000.000	3.1.90.11.00	100.000,00			
	OBRIGAÇÕES PATRONAIS	0.001.01.000.000	3.1.90.13.00	10.500,00			
	OBRIGAÇÕES PATRONAIS	0.010.10.000.000	3.1.90.13.00	21.000,00			
3	OUTRAS DESPEAS CORRENTES				480.105,00		
	DIÁRIAS - PESSOAL CIVIL	0.001.01.000.000	3.3.90.14.00	5.000,00			
	DIÁRIAS - PESSOAL CIVIL	0.010.10.000.000	3.3.90.14.00	3.105,00			
	MATERIAL DE CONSUMO	0.001.01.000.000	3.3.90.30.00	80.000,00			
	MATERIAL DE CONSUMO	0.010.10.000.000	3.3.90.30.00	50.000,00			
	PASSAGENS E DESPEAS COM LOCOMOÇÃO	0.001.01.000.000	3.3.90.33.00	5.000,00			
	PASSAGENS E DESPEAS COM LOCOMOÇÃO	0.010.10.000.000	3.3.90.33.00	5.000,00			
	OUTROS SERVIÇOS DE TERCEIROS - PESSOA FÍSICA	0.001.01.000.000	3.3.90.36.00	10.000,00			
	OUTROS SERVIÇOS DE TERCEIROS - PESSOA FÍSICA	0.010.10.000.000	3.3.90.36.00	25.000,00			
	OUTROS SERVIÇOS DE TERCEIROS - PESSOA JURÍDICA	0.001.01.000.000	3.3.90.39.00	190.000,00			
	OUTROS SERVIÇOS DE TERCEIROS - PESSOA JURÍDICA	0.010.10.000.000	3.3.90.39.00	75.000,00			
	OBRIGAÇÕES TRIBUTÁRIAS E CONTRIBUTIVAS	0.001.01.000.000	3.3.90.47.00	2.000,00			
	OBRIGAÇÕES TRIBUTÁRIAS E CONTRIBUTIVAS	0.010.10.000.000	3.3.90.47.00	5.000,00			
	Despesas de Exercícios Anteriores	0.001.01.000.000	3.3.95.92.00	10.000,00			
	Despesas de Exercícios Anteriores	0.010.10.000.000	3.3.95.92.00	15.000,00			
4	DESPEAS DE CAPI					7.000,00	
4	INVESTIMENTOS				7.000,00		
	INDENIZAÇÕES E RESTITUIÇÕES	0.001.01.000.000	4.4.90.93.00	2.000,00			
	INDENIZAÇÕES E RESTITUIÇÕES	0.010.10.000.000	4.4.90.93.00	5.000,00			
Aquisição de uma Unidade Móvel de Saúde	10.301.0008.1014.0000						10.000,00
4	DESPEAS DE CAPI					10.000,00	
4	INVESTIMENTOS				10.000,00		
	EQUIPAMENTOS E MATERIAL PERMANENTE	0.001.01.000.000	4.4.90.52.00	2.000,00			
	EQUIPAMENTOS E MATERIAL PERMANENTE	0.010.10.000.000	4.4.90.52.00	8.000,00			
Aquisição de Veículo para a Saúde	10.301.0008.1015.0000						12.000,00
4	DESPEAS DE CAPI					12.000,00	
4	INVESTIMENTOS				12.000,00		
	EQUIPAMENTOS E MATERIAL PERMANENTE	0.001.01.000.000	4.4.90.52.00	2.000,00			
	EQUIPAMENTOS E MATERIAL PERMANENTE	0.010.10.000.000	4.4.90.52.00	10.000,00			
Construção e Ampliação de Unidades de Saude	10.301.0013.1012.0000						58.500,00
4	DESPEAS DE CAPI					58.500,00	
4	INVESTIMENTOS				36.500,00		
	OBRAS E INSTALAÇÕES	0.001.01.000.000	4.4.90.51.00	5.000,00			
	OBRAS E INSTALAÇÕES	0.010.10.000.000	4.4.90.51.00	10.000,00			
	EQUIPAMENTOS E MATERIAL PERMANENTE	0.001.01.000.000	4.4.90.52.00	5.000,00			
	EQUIPAMENTOS E MATERIAL PERMANENTE	0.010.10.000.000	4.4.90.52.00	10.000,00			
	AQUISIÇÃO DE IMÓVEIS	0.001.01.000.000	4.4.90.61.00	1.500,00			
	AQUISIÇÃO DE IMÓVEIS	0.010.10.000.000	4.4.90.61.00	5.000,00			

PREF. MUN. DE SEBASTIAO BARROS

AV. PRIMEIRO DE JANEIRO, S/N - CNPJ:016128050001-59

Orçamento Programa - Exercício de 2014

QUADRO AUXILIAR DE DETALHAMENTO DA DESPESA

Página 22

ORGÃO	02	PREFEITURA MUNICIPAL						
UNIDADE	08	SEC. MUN. DE SAÚDE / FUNDO MUNICIPAL DE SAÚDE						
SUB UNIDADE	00	SEC. MUN. DE SAÚDE / FUNDO MUNICIPAL DE SAÚDE						
Aplicação Programada			Proj/Ativ	Finalidade	Categoria	Detalhada	Total Grupo	Total Categ. Total Func.
				F.R. - C.A.				
Construção e Ampliação de Unidades de Saúde			10.301.0013.1012.0000					58.500,00
4	DESPESES DE CAPITAL							
5	INVERSÕES FINANCEIRAS					22.000,00		
	AQUISIÇÃO DE IMÓVEIS			0.001.01.000.000	4.5.90.61.00	2.000,00		
	AQUISIÇÃO DE IMÓVEIS			0.010.10.000.000	4.5.90.61.00	20.000,00		
Reforma e Conservação de Prédios e Unidades de Saúde			10.301.0013.2075.0000					65.500,00
4	DESPESES DE CAPITAL							65.500,00
4	INVESTIMENTOS					65.500,00		
	MATERIAL DE CONSUMO			0.001.01.000.000	4.4.90.30.00	5.000,00		
	MATERIAL DE CONSUMO			0.010.10.000.000	4.4.90.30.00	10.000,00		
	PASSAGENS E DESPESAS COM LOCOMOÇÃO			0.001.01.000.000	4.4.90.33.00	1.500,00		
	PASSAGENS E DESPESAS COM LOCOMOÇÃO			0.010.10.000.000	4.4.90.33.00	5.000,00		
	OUTROS SERVIÇOS DE TERCEIROS - PESSOA FÍSICA			0.001.01.000.000	4.4.90.36.00	2.000,00		
	OUTROS SERVIÇOS DE TERCEIROS - PESSOA FÍSICA			0.010.10.000.000	4.4.90.36.00	10.000,00		
	OUTROS SERVIÇOS DE TERCEIROS - PESSOA JURÍDICA			0.001.01.000.000	4.4.90.39.00	2.000,00		
	OUTROS SERVIÇOS DE TERCEIROS - PESSOA JURÍDICA			0.010.10.000.000	4.4.90.39.00	30.000,00		
Agentes Comunitários de Saúde			10.301.0015.2039.0000					254.000,00
3	DESPESES CORRENTES							254.000,00
1	PESSOAL E ENCARGOS SOCIAIS					233.000,00		
	CONTRATAÇÃO POR TEMPO DETERMINADO			0.001.01.000.000	3.1.90.04.00	1.500,00		
	CONTRATAÇÃO POR TEMPO DETERMINADO			0.010.10.000.000	3.1.90.04.00	50.000,00		
	VENCIMENTOS E VANTAGENS FIXAS - PESSOAL CIVIL			0.001.01.000.000	3.1.90.11.00	100.000,00		
	VENCIMENTOS E VANTAGENS FIXAS - PESSOAL CIVIL			0.010.10.000.000	3.1.90.11.00	50.000,00		
	OBRIGAÇÕES PATRONAIS			0.001.01.000.000	3.1.90.13.00	21.000,00		
	OBRIGAÇÕES PATRONAIS			0.010.10.000.000	3.1.90.13.00	10.500,00		
3	OUTRAS DESPESAS CORRENTES					21.000,00		
	DIÁRIAS - PESSOAL CIVIL			0.001.01.000.000	3.3.90.14.00	5.000,00		
	DIÁRIAS - PESSOAL CIVIL			0.010.10.000.000	3.3.90.14.00	1.000,00		
	MATERIAL DE CONSUMO			0.001.01.000.000	3.3.90.30.00	2.000,00		
	MATERIAL DE CONSUMO			0.010.10.000.000	3.3.90.30.00	1.000,00		
	PASSAGENS E DESPESAS COM LOCOMOÇÃO			0.001.01.000.000	3.3.90.33.00	2.000,00		
	PASSAGENS E DESPESAS COM LOCOMOÇÃO			0.010.10.000.000	3.3.90.33.00	1.000,00		
	OUTROS SERVIÇOS DE TERCEIROS - PESSOA FÍSICA			0.001.01.000.000	3.3.90.36.00	5.000,00		
	OUTROS SERVIÇOS DE TERCEIROS - PESSOA FÍSICA			0.010.10.000.000	3.3.90.36.00	1.000,00		
	OUTROS SERVIÇOS DE TERCEIROS - PESSOA JURÍDICA			0.001.01.000.000	3.3.90.39.00	2.000,00		
	OUTROS SERVIÇOS DE TERCEIROS - PESSOA JURÍDICA			0.010.10.000.000	3.3.90.39.00	1.000,00		
Ações do Programa Saúde da Família - PSF			10.301.0015.2040.0000					511.340,00
3	DESPESES CORRENTES							511.340,00
1	PESSOAL E ENCARGOS SOCIAIS					495.895,00		
	CONTRATAÇÃO POR TEMPO DETERMINADO			0.001.01.000.000	3.1.90.04.00	100.000,00		
	CONTRATAÇÃO POR TEMPO DETERMINADO			0.010.10.000.000	3.1.90.04.00	190.195,00		
	VENCIMENTOS E VANTAGENS FIXAS - PESSOAL CIVIL			0.001.01.000.000	3.1.90.11.00	100.000,00		
	VENCIMENTOS E VANTAGENS FIXAS - PESSOAL CIVIL			0.010.10.000.000	3.1.90.11.00	70.000,00		
	OBRIGAÇÕES PATRONAIS			0.001.01.000.000	3.1.90.13.00	21.000,00		
	OBRIGAÇÕES PATRONAIS			0.010.10.000.000	3.1.90.13.00	14.700,00		
3	OUTRAS DESPESAS CORRENTES					15.445,00		
	MATERIAL DE CONSUMO			0.001.01.000.000	3.3.90.30.00	2.000,00		
	MATERIAL DE CONSUMO			0.010.10.000.000	3.3.90.30.00	1.000,00		
	PASSAGENS E DESPESAS COM LOCOMOÇÃO			0.001.01.000.000	3.3.90.33.00	2.000,00		
	PASSAGENS E DESPESAS COM LOCOMOÇÃO			0.010.10.000.000	3.3.90.33.00	1.000,00		
	OUTROS SERVIÇOS DE TERCEIROS - PESSOA FÍSICA			0.001.01.000.000	3.3.90.36.00	4.000,00		
	OUTROS SERVIÇOS DE TERCEIROS - PESSOA FÍSICA			0.010.10.000.000	3.3.90.36.00	1.500,00		
	OUTROS SERVIÇOS DE TERCEIROS - PESSOA JURÍDICA			0.001.01.000.000	3.3.90.39.00	2.945,00		
	OUTROS SERVIÇOS DE TERCEIROS - PESSOA JURÍDICA			0.010.10.000.000	3.3.90.39.00	1.000,00		



PREF. MUN. DE SEBASTIAO BARROS

AV. PRIMEIRO DE JANEIRO, S/N - CNPJ:016128050001-59

Orçamento Programa - Exercício de 2014

QUADRO AUXILIAR DE DETALHAMENTO DA DESPESA

Página 23

ORGÃO	02	PREFEITURA MUNICIPAL
UNIDADE	08	SEC. MUN. DE SAÚDE / FUNDO MUNICIPAL DE SAÚDE
SUB UNIDADE	00	SEC. MUN. DE SAÚDE / FUNDO MUNICIPAL DE SAÚDE

Aplicacao Programada	Proj/Ativ	Finalidade	Categoria	Detalhada	TotalGrupo	Total Categ.	Total Func.
F.R. - C.A.							
Ações do Programa Saúde da Família - PSF	10.301.0015.2040.0000						511.340,00
Ações de Incentivo a Saúde Bucal - PISB	10.301.0015.2041.0000					156.150,00	156.150,00
3 DESPESAS CORREN						156.150,00	
1 PESSOAL E ENCARGOS SOCIAIS					138.650,00		
CONTRATAÇÃO POR TEMPO DETERMINADO		0.001.01.000.000	3.1.90.04.00	10.000,00			
CONTRATAÇÃO POR TEMPO DETERMINADO		0.010.10.000.000	3.1.90.04.00	50.000,00			
VENCIMENTOS E VANTAGENS FIXAS - PESSOAL CIVIL		0.001.01.000.000	3.1.90.11.00	50.000,00			
VENCIMENTOS E VANTAGENS FIXAS - PESSOAL CIVIL		0.010.10.000.000	3.1.90.11.00	15.000,00			
OBRIGAÇÕES PATRONAIS		0.001.01.000.000	3.1.90.13.00	10.500,00			
OBRIGAÇÕES PATRONAIS		0.010.10.000.000	3.1.90.13.00	3.150,00			
3 OUTRAS DESPESAS CORRENTES					17.500,00		
MATERIAL DE CONSUMO		0.001.01.000.000	3.3.90.30.00	5.000,00			
MATERIAL DE CONSUMO		0.010.10.000.000	3.3.90.30.00	1.000,00			
PASSAGENS E DESPESAS COM LOCOMOÇÃO		0.001.01.000.000	3.3.90.33.00	1.500,00			
PASSAGENS E DESPESAS COM LOCOMOÇÃO		0.010.10.000.000	3.3.90.33.00	1.000,00			
OUTROS SERVIÇOS DE TERCEIROS - PESSOA FÍSICA		0.001.01.000.000	3.3.90.36.00	2.000,00			
OUTROS SERVIÇOS DE TERCEIROS - PESSOA FÍSICA		0.010.10.000.000	3.3.90.36.00	1.000,00			
OUTROS SERVIÇOS DE TERCEIROS - PESSOA JURÍDICA		0.001.01.000.000	3.3.90.39.00	5.000,00			
OUTROS SERVIÇOS DE TERCEIROS - PESSOA JURÍDICA		0.010.10.000.000	3.3.90.39.00	1.000,00			
Assistência Farmacêutica Básica - PFB	10.301.0015.2042.0000					3.000,00	3.000,00
3 DESPESAS CORREN						3.000,00	
3 OUTRAS DESPESAS CORRENTES					3.000,00		
MATERIAL DE CONSUMO		0.001.01.000.000	3.3.90.30.00	2.000,00			
MATERIAL DE CONSUMO		0.010.10.000.000	3.3.90.30.00	1.000,00			
Ações do Programa Medicamentos HD e AR	10.301.0015.2043.0000					6.150,00	6.150,00
3 DESPESAS CORREN						6.150,00	
3 OUTRAS DESPESAS CORRENTES					6.150,00		
MATERIAL DE CONSUMO		0.001.01.000.000	3.3.90.30.00	5.150,00			
MATERIAL DE CONSUMO		0.010.10.000.000	3.3.90.30.00	1.000,00			
Ações da Vig. Sanitaria	10.304.0016.2077.0000					109.050,00	109.050,00
3 DESPESAS CORREN						109.050,00	
1 PESSOAL E ENCARGOS SOCIAIS					85.550,00		
CONTRATAÇÃO POR TEMPO DETERMINADO		0.001.01.000.000	3.1.90.04.00	4.000,00			
CONTRATAÇÃO POR TEMPO DETERMINADO		0.010.10.000.000	3.1.90.04.00	15.000,00			
VENCIMENTOS E VANTAGENS FIXAS - PESSOAL CIVIL		0.001.01.000.000	3.1.90.11.00	40.000,00			
VENCIMENTOS E VANTAGENS FIXAS - PESSOAL CIVIL		0.010.10.000.000	3.1.90.11.00	15.000,00			
OBRIGAÇÕES PATRONAIS		0.001.01.000.000	3.1.90.13.00	8.400,00			
OBRIGAÇÕES PATRONAIS		0.010.10.000.000	3.1.90.13.00	3.150,00			
3 OUTRAS DESPESAS CORRENTES					23.500,00		
DIÁRIAS - PESSOAL CIVIL		0.001.01.000.000	3.3.90.14.00	5.000,00			
DIÁRIAS - PESSOAL CIVIL		0.010.10.000.000	3.3.90.14.00	1.000,00			
MATERIAL DE CONSUMO		0.001.01.000.000	3.3.90.30.00	3.000,00			
MATERIAL DE CONSUMO		0.010.10.000.000	3.3.90.30.00	1.500,00			
PASSAGENS E DESPESAS COM LOCOMOÇÃO		0.001.01.000.000	3.3.90.33.00	5.000,00			
PASSAGENS E DESPESAS COM LOCOMOÇÃO		0.010.10.000.000	3.3.90.33.00	1.000,00			
OUTROS SERVIÇOS DE TERCEIROS - PESSOA FÍSICA		0.001.01.000.000	3.3.90.36.00	2.000,00			
OUTROS SERVIÇOS DE TERCEIROS - PESSOA FÍSICA		0.010.10.000.000	3.3.90.36.00	1.000,00			
OUTROS SERVIÇOS DE TERCEIROS - PESSOA JURÍDICA		0.001.01.000.000	3.3.90.39.00	3.000,00			
OUTROS SERVIÇOS DE TERCEIROS - PESSOA JURÍDICA		0.010.10.000.000	3.3.90.39.00	1.000,00			
Realização de Campanhas de Vacinação	10.305.0016.2044.0000					16.000,00	16.000,00
3 DESPESAS CORREN						16.000,00	

SEBASTIÃO BARROS - PI

LOA - 2014

**PREF. MUN. DE SEBASTIAO BARROS**

AV. PRIMEIRO DE JANEIRO, S/N - CNPJ:016128050001-59

Orçamento Programa - Exercício de 2014

QUADRO AUXILIAR DE DETALHAMENTO DA DESPESA

Página 24

ORGÃO	02	PREFEITURA MUNICIPAL							
UNIDADE	08	SEC. MUN. DE SAÚDE / FUNDO MUNICIPAL DE SAÚDE							
SUB UNIDADE	00	SEC. MUN. DE SAÚDE / FUNDO MUNICIPAL DE SAÚDE							
Aplicação Programada			Proj/Ativ	Finalidade	Categoria	Detalhada	Total Grupo	Total Categ.	Total Func.
				F.R. - C.A.					
Realização de Campanhas de Vacinação			10.305.0016.2044.0000					16.000,00	16.000,00
3		DESPESAS CORREN						16.000,00	
3		OUTRAS DESPESAS CORRENTES					16.000,00		
		DIÁRIAS - PESSOAL CIVIL		0.001.01.000.000	3.3.90.14.00	1.000,00			
		DIÁRIAS - PESSOAL CIVIL		0.010.10.000.000	3.3.90.14.00	1.000,00			
		MATERIAL DE CONSUMO		0.001.01.000.000	3.3.90.30.00	2.000,00			
		MATERIAL DE CONSUMO		0.010.10.000.000	3.3.90.30.00	1.000,00			
		PASSAGENS E DESPESAS COM LOCOMOÇÃO		0.001.01.000.000	3.3.90.33.00	2.000,00			
		PASSAGENS E DESPESAS COM LOCOMOÇÃO		0.010.10.000.000	3.3.90.33.00	1.000,00			
		OUTROS SERVIÇOS DE TERCEIROS - PESSOA FÍSICA		0.001.01.000.000	3.3.90.36.00	2.000,00			
		OUTROS SERVIÇOS DE TERCEIROS - PESSOA FÍSICA		0.010.10.000.000	3.3.90.36.00	1.000,00			
		OUTROS SERVIÇOS DE TERCEIROS - PESSOA JURÍDICA		0.001.01.000.000	3.3.90.39.00	3.000,00			
		OUTROS SERVIÇOS DE TERCEIROS - PESSOA JURÍDICA		0.010.10.000.000	3.3.90.39.00	1.000,00			
		OUTROS SERVIÇOS DE TERCEIROS - PESSOA JURÍDICA		0.010.10.000.000	3.3.90.39.00	1.000,00			
Ações da Vig. Sanitária e Epidemiológica			10.305.0016.2045.0000					73.400,00	73.400,00
3		DESPESAS CORREN						73.400,00	
1		PESSOAL E ENCARGOS SOCIAIS					45.350,00		
		CONTRATAÇÃO POR TEMPO DETERMINADO		0.001.01.000.000	3.1.90.04.00	2.000,00			
		CONTRATAÇÃO POR TEMPO DETERMINADO		0.010.10.000.000	3.1.90.04.00	1.000,00			
		VENCIMENTOS E VANTAGENS FIXAS - PESSOAL CIVIL		0.001.01.000.000	3.1.90.11.00	20.000,00			
		VENCIMENTOS E VANTAGENS FIXAS - PESSOAL CIVIL		0.010.10.000.000	3.1.90.11.00	15.000,00			
		OBRIGAÇÕES PATRONAIS		0.001.01.000.000	3.1.90.13.00	4.200,00			
		OBRIGAÇÕES PATRONAIS		0.010.10.000.000	3.1.90.13.00	3.150,00			
3		OUTRAS DESPESAS CORRENTES					28.050,00		
		DIÁRIAS - PESSOAL CIVIL		0.001.01.000.000	3.3.90.14.00	2.000,00			
		DIÁRIAS - PESSOAL CIVIL		0.010.10.000.000	3.3.90.14.00	2.050,00			
		MATERIAL DE CONSUMO		0.001.01.000.000	3.3.90.30.00	5.000,00			
		MATERIAL DE CONSUMO		0.010.10.000.000	3.3.90.30.00	1.000,00			
		PASSAGENS E DESPESAS COM LOCOMOÇÃO		0.001.01.000.000	3.3.90.33.00	5.000,00			
		PASSAGENS E DESPESAS COM LOCOMOÇÃO		0.010.10.000.000	3.3.90.33.00	1.000,00			
		OUTROS SERVIÇOS DE TERCEIROS - PESSOA FÍSICA		0.001.01.000.000	3.3.90.36.00	2.000,00			
		OUTROS SERVIÇOS DE TERCEIROS - PESSOA FÍSICA		0.010.10.000.000	3.3.90.36.00	1.000,00			
		OUTROS SERVIÇOS DE TERCEIROS - PESSOA JURÍDICA		0.001.01.000.000	3.3.90.39.00	3.000,00			
		OUTROS SERVIÇOS DE TERCEIROS - PESSOA JURÍDICA		0.010.10.000.000	3.3.90.39.00	1.000,00			
		OBRIGAÇÕES TRIBUTÁRIAS E CONTRIBUTIVAS		0.001.01.000.000	3.3.90.47.00	1.000,00			
		OBRIGAÇÕES TRIBUTÁRIAS E CONTRIBUTIVAS		0.010.10.000.000	3.3.90.47.00	1.000,00			
		Despesas de Exercícios Anteriores		0.001.01.000.000	3.3.95.92.00	2.000,00			
		Despesas de Exercícios Anteriores		0.010.10.000.000	3.3.95.92.00	1.000,00			
TOTAL								2.040.695,00	



PREF. MUN. DE SEBASTIAO BARROS
AV. PRIMEIRO DE JANEIRO, S/N - CNPJ:016128050001-59

Orçamento Programa - Exercício de 2014

QUADRO AUXILIAR DE DETALHAMENTO DA DESPESA

Página 25

ORGÃO	02	PREFEITURA MUNICIPAL
UNIDADE	09	SECRETARIA MUNICIPAL DE ASSISTÊNCIA SOCIAL E CIDADANIA
SUB UNIDADE	00	SECRETARIA MUNICIPAL DE ASSISTÊNCIA SOCIAL

Aplicação Programada	Proj/Ativ	Finalidade	Categoria	Detalhada	TotalGrupo	Total Categ.	Total Func.
		F.R. - C.A.					
Aquisição de Móveis e Equip. para desenvolv. dos Programas	08.122.0002.1017.0000						4.000,00
4	4	DESPESAS DE CAPITAL INVESTIMENTOS			4.000,00	4.000,00	
		EQUIPAMENTOS E MATERIAL PERMANENTE	0.001.01.000.000	4.4.90.52.00	4.000,00		
Man. da Secretaria de Ação Social	08.122.0005.2046.0000					63.100,00	63.100,00
3	1	DESPESAS CORRENTES PESSOAL E ENCARGOS SOCIAIS			17.100,00		
		CONTRATAÇÃO POR TEMPO DETERMINADO	0.001.01.000.000	3.1.90.04.00	5.000,00		
		VENCIMENTOS E VANTAGENS FIXAS - PESSOAL CIVIL	0.001.01.000.000	3.1.90.11.00	10.000,00		
		OBRIGAÇÕES PATRONAIS	0.001.01.000.000	3.1.90.13.00	2.100,00		
	3	OUTRAS DESPESAS CORRENTES			46.000,00		
		DIÁRIAS - PESSOAL CIVIL	0.001.01.000.000	3.3.90.14.00	1.000,00		
		MATERIAL DE CONSUMO	0.001.01.000.000	3.3.90.30.00	17.000,00		
		Material Bem ou Serviço para Distribuição Gratuita	0.001.01.000.000	3.3.90.32.00	5.000,00		
		OUTROS SERVIÇOS DE TERCEIROS - PESSOA FÍSICA	0.001.01.000.000	3.3.90.36.00	12.000,00		
		OUTROS SERVIÇOS DE TERCEIROS - PESSOA FÍSICA	0.001.01.000.000	3.3.90.36.00	5.000,00		
		OUTROS SERVIÇOS DE TERCEIROS - PESSOA JURÍDICA	0.001.01.000.000	3.3.90.39.00	2.000,00		
		OBRIGAÇÕES TRIBUTÁRIAS E CONTRIBUTIVAS	0.001.01.000.000	3.3.90.47.00	2.000,00		
		DESPESAS DE EXERCÍCIOS ANTERIORES	0.001.01.000.000	3.3.90.92.00	2.000,00		
Aquisição de Veículo para a Sec. De Assist. Social	08.122.0008.1018.0000					4.500,00	4.500,00
4	4	DESPESAS DE CAPITAL INVESTIMENTOS			4.500,00		
		EQUIPAMENTOS E MATERIAL PERMANENTE	0.001.01.000.000	4.4.90.52.00	4.500,00		
Const. do Centro de Conv. na Sede e Loc. Pilombas	08.241.0013.1016.0000					7.000,00	7.000,00
4	4	DESPESAS DE CAPITAL INVESTIMENTOS			7.000,00		
		OBRAS E INSTALAÇÕES	0.001.01.000.000	4.4.90.51.00	7.000,00		
Realizar Cursos de Capacitação e de Motivação	08.244.0017.2030.0000					44.000,00	44.000,00
3	3	DESPESAS CORRENTES OUTRAS DESPESAS CORRENTES			44.000,00		
		MATERIAL DE CONSUMO	0.001.01.000.000	3.3.90.30.00	10.000,00		
		PASSAGENS E DESPESAS COM LOCOMOÇÃO	0.001.01.000.000	3.3.90.33.00	2.000,00		
		SERVIÇOS DE CONSULTORIA	0.001.01.000.000	3.3.90.35.00	2.000,00		
		OUTROS SERVIÇOS DE TERCEIROS - PESSOA FÍSICA	0.001.01.000.000	3.3.90.36.00	10.000,00		
		OUTROS SERVIÇOS DE TERCEIROS - PESSOA JURÍDICA	0.001.01.000.000	3.3.90.39.00	20.000,00		
TOTAL							122.600,00



PREF. MUN. DE SEBASTIAO BARROS
AV. PRIMEIRO DE JANEIRO, S/N - CNPJ:016128050001-59

Orçamento Programa - Exercício de 2014

QUADRO AUXILIAR DE DETALHAMENTO DA DESPESA

Página 26

ORGÃO	02	PREFEITURA MUNICIPAL
UNIDADE	09	SECRETARIA MUNICIPAL DE ASSISTÊNCIA SOCIAL E CIDADANIA
SUB UNIDADE	01	FUNDO MUNICIPAL DA CRIANÇA E DO ADOLESCENTE - FMCA

Aplicação Programada	Proj/Ativ	Finalidade	Categoria	Detalhada	TotalGrupo	Total Categ.	Total Func.
		F.R. - C.A.					
Aquisição de Móveis e Equip. para desenvolv. dos Programas	08.122.0002.1017.0000						5.200,00
4	4	DESPESAS DE CAPITAL INVESTIMENTOS			5.200,00	5.200,00	
		EQUIPAMENTOS E MATERIAL PERMANENTE	0.001.01.000.000	4.4.90.52.00	5.200,00		
Assist. Social à Criança e ao Adolescente	08.243.0017.2050.0000					66.300,00	66.300,00
3	1	DESPESAS CORRENTES PESSOAL E ENCARGOS SOCIAIS			46.300,00		
		CONTRATAÇÃO POR TEMPO DETERMINADO	0.001.01.000.000	3.1.90.04.00	10.000,00		
		VENCIMENTOS E VANTAGENS FIXAS - PESSOAL CIVIL	0.001.01.000.000	3.1.90.11.00	30.000,00		
		OBRIGAÇÕES PATRONAIS	0.001.01.000.000	3.1.90.13.00	6.300,00		
	3	OUTRAS DESPESAS CORRENTES			20.000,00		
		MATERIAL DE CONSUMO	0.001.01.000.000	3.3.90.30.00	5.000,00		
		OUTROS SERVIÇOS DE TERCEIROS - PESSOA FÍSICA	0.001.01.000.000	3.3.90.36.00	5.000,00		
		OUTROS SERVIÇOS DE TERCEIROS - PESSOA JURÍDICA	0.001.01.000.000	3.3.90.39.00	10.000,00		
TOTAL							71.500,00

**PREF. MUN. DE SEBASTIAO BARROS**

AV. PRIMEIRO DE JANEIRO, S/N - CNPJ:016128050001-59

Orçamento Programa - Exercício de 2014

QUADRO AUXILIAR DE DETALHAMENTO DA DESPESA

Página 27

ORGÃO	02	PREFEITURA MUNICIPAL
UNIDADE	10	SEC.MUN.DE AGRICULTURA, REC.HÍDRICOS E MEIO AMBIENTE
SUB UNIDADE	00	SEC.MUN.DE AGRICULTURA, REC.HÍDRICOS E MEIO AMBIENTE

Aplicação Programada	Proj/Ativ	Finalidade	Categoria	Detalhada	TotalGrupo	Total Categ.	TotalFunc.
F.R. - C.A.							
Manutenção do Depto. de Agricultura	20.122.0024.2070.0000						7.725,00
3 DESPESAS CORREN						7.725,00	
1 PESSOAL E ENCARGOS SOCIAIS					4.025,00		
CONTRATAÇÃO POR TEMPO DETERMINADO		0.001.01.000.000	3.1.90.04.00	1.000,00			
VENCIMENTOS E VANTAGENS FIXAS - PESSOAL CIVIL		0.001.01.000.000	3.1.90.11.00	2.500,00			
OBRIGAÇÕES PATRONAIS		0.001.01.000.000	3.1.90.13.00	525,00			
3 OUTRAS DESPESAS CORRENTES					3.700,00		
DIÁRIAS - PESSOAL CIVIL		0.001.01.000.000	3.3.90.14.00	500,00			
MATERIAL DE CONSUMO		0.001.01.000.000	3.3.90.30.00	500,00			
SERVIÇOS DE CONSULTORIA		0.001.01.000.000	3.3.90.35.00	600,00			
OUTROS SERVIÇOS DE TERCEIROS - PESSOA FÍSICA		0.001.01.000.000	3.3.90.36.00	900,00			
OUTROS SERVIÇOS DE TERCEIROS - PESSOA JURÍDICA		0.001.01.000.000	3.3.90.39.00	700,00			
OBRIGAÇÕES TRIBUTÁRIAS E CONTRIBUTIVAS		0.001.01.000.000	3.3.90.47.00	500,00			
Construção e Ampliação de Mercados e Feiras	20.605.0025.1034.0000					79.000,00	79.000,00
4 DESPESAS DE CAPITAL						79.000,00	
4 INVESTIMENTOS					79.000,00		
OBRAS E INSTALAÇÕES		0.001.01.000.000	4.4.90.51.00	3.000,00			
OBRAS E INSTALAÇÕES		0.002.02.000.000	4.4.90.51.00	15.000,00			
OBRAS E INSTALAÇÕES		0.005.05.000.000	4.4.90.51.00	60.000,00			
EQUIPAMENTOS E MATERIAL PERMANENTE		0.001.01.000.000	4.4.90.52.00	1.000,00			
Implantação da Patrulha Agrícola	20.608.0024.1033.0000					2.900,00	2.900,00
4 DESPESAS DE CAPITAL						2.900,00	
4 INVESTIMENTOS					2.900,00		
MATERIAL DE CONSUMO		0.001.01.000.000	4.4.90.30.00	700,00			
OUTROS SERVIÇOS DE TERCEIROS - PESSOA FÍSICA		0.001.01.000.000	4.4.90.36.00	900,00			
OUTROS SERVIÇOS DE TERCEIROS - PESSOA JURÍDICA		0.001.01.000.000	4.4.90.39.00	800,00			
EQUIPAMENTOS E MATERIAL PERMANENTE		0.001.01.000.000	4.4.90.52.00	500,00			
Implantação e Manut. de Hortas Comunitárias	20.608.0024.2071.0000					2.800,00	2.800,00
3 DESPESAS CORREN						2.800,00	
1 PESSOAL E ENCARGOS SOCIAIS					800,00		
CONTRATAÇÃO POR TEMPO DETERMINADO		0.001.01.000.000	3.1.90.04.00	800,00			
3 OUTRAS DESPESAS CORRENTES					2.000,00		
MATERIAL DE CONSUMO		0.001.01.000.000	3.3.90.30.00	500,00			
Material, Bem ou Serviço para Distribuição Gratuita		0.001.01.000.000	3.3.90.32.00	900,00			
OUTROS SERVIÇOS DE TERCEIROS - PESSOA FÍSICA		0.001.01.000.000	3.3.90.36.00	600,00			
Assistência Técnica e Incentivo a Pequenos Produtores	20.609.0024.2069.0000					12.100,00	12.100,00
3 DESPESAS CORREN						12.100,00	
3 OUTRAS DESPESAS CORRENTES					12.100,00		
MATERIAL DE CONSUMO		0.001.01.000.000	3.3.90.30.00	500,00			
SERVIÇOS DE CONSULTORIA		0.001.01.000.000	3.3.90.35.00	600,00			
OUTROS SERVIÇOS DE TERCEIROS - PESSOA FÍSICA		0.001.01.000.000	3.3.90.36.00	10.000,00			
OUTROS SERVIÇOS DE TERCEIROS - PESSOA JURÍDICA		0.001.01.000.000	3.3.90.39.00	1.000,00			
Realização de Feiras e Eventos Agropecuários	20.609.0024.2072.0000					3.700,00	3.700,00
3 DESPESAS CORREN						3.700,00	
3 OUTRAS DESPESAS CORRENTES					3.700,00		
MATERIAL DE CONSUMO		0.001.01.000.000	3.3.90.30.00	1.200,00			
PREMIAÇÕES CULTURAIS, ARTÍSTICAS, CIENTÍFICAS, DESPORT		0.001.01.000.000	3.3.90.31.00	1.000,00			
OUTROS SERVIÇOS DE TERCEIROS - PESSOA FÍSICA		0.001.01.000.000	3.3.90.36.00	1.000,00			
OUTROS SERVIÇOS DE TERCEIROS - PESSOA JURÍDICA		0.001.01.000.000	3.3.90.39.00	500,00			



PREF. MUN. DE SEBASTIAO BARROS
AV. PRIMEIRO DE JANEIRO, S/N - CNPJ:016128050001-59

Orçamento Programa - Exercício de 2014

QUADRO AUXILIAR DE DETALHAMENTO DA DESPESA

Página 28

ORGÃO	02	PREFEITURA MUNICIPAL					
UNIDADE	10	SEC.MUN.DE AGRICULTURA, REC.HÍDRICOS E MEIO AMBIENTE					
SUB UNIDADE	00	SEC.MUN.DE AGRICULTURA, REC.HÍDRICOS E MEIO AMBIENTE					
Aplicação Programada		Proj/Ativ	Finalidade	Categoria	Detalhada	TotalGrupo	Total Categ. Total Func.
			F.R. - C.A.				
TOTAL						108.225,00	



PREF. MUN. DE SEBASTIAO BARROS
AV. PRIMEIRO DE JANEIRO, S/N - CNPJ:016128050001-59

Orçamento Programa - Exercício de 2014

QUADRO AUXILIAR DE DETALHAMENTO DA DESPESA

Página 29

ORGÃO	02	PREFEITURA MUNICIPAL					
UNIDADE	11	FUNDO MUNICIPAL DE ASSISTENCIA SOCIAL - FMAS					
SUB UNIDADE	00	FUNDO MUNICIPAL DE ASSISTENCIA SOCIAL - FMAS					
Aplicação Programada		Proj/Ativ	Finalidade	Categoria	Detalhada	TotalGrupo	Total Categ. Total Func.
			F.R. - C.A.				
Ampliação do Prédio do PETI							
4	DESPESAS DE CAPTI	08.243.0017.1040.0000					27.000,00
4	INVESTIMENTOS					27.000,00	
	OBRAS E INSTALAÇÕES		0.003.03.000.000 4.4.90.51.00		12.000,00		
	OBRAS E INSTALAÇÕES		0.003.03.000.000 4.4.90.51.00		15.000,00		
Ações de Erradicação do Trabalho Infantil - PETI							
3	DESPESAS CORREN	08.243.0017.2051.0000					116.405,00
1	PESSOAL E ENCARGOS SOCIAIS					34.655,00	
	CONTRATAÇÃO POR TEMPO DETERMINADO		0.003.03.000.000 3.1.90.04.00		8.000,00		
	CONTRATAÇÃO POR TEMPO DETERMINADO		0.003.03.000.000 3.1.90.04.00		20.000,00		
	VENCIMENTOS E VANTAGENS FIXAS - PESSOAL CIVIL		0.003.03.000.000 3.1.90.11.00		3.000,00		
	VENCIMENTOS E VANTAGENS FIXAS - PESSOAL CIVIL		0.003.03.000.000 3.1.90.11.00		2.500,00		
	OBRIGAÇÕES PATRONAIS		0.003.03.000.000 3.1.90.13.00		630,00		
	OBRIGAÇÕES PATRONAIS		0.003.03.000.000 3.1.90.13.00		525,00		
3	OUTRAS DESPESAS CORRENTES					81.750,00	
	MATERIAL DE CONSUMO		0.003.03.000.000 3.3.90.30.00		10.000,00		
	MATERIAL DE CONSUMO		0.003.03.000.000 3.3.90.30.00		20.000,00		
	Material, Bem ou Serviço para Distribuição Gratuita		0.003.03.000.000 3.3.90.32.00		1.000,00		
	Material, Bem ou Serviço para Distribuição Gratuita		0.003.03.000.000 3.3.90.32.00		2.000,00		
	SERVIÇOS DE CONSULTORIA		0.003.03.000.000 3.3.90.35.00		2.000,00		
	SERVIÇOS DE CONSULTORIA		0.003.03.000.000 3.3.90.35.00		1.000,00		
	OUTROS SERVIÇOS DE TERCEIROS - PESSOA FÍSICA		0.003.03.000.000 3.3.90.36.00		10.000,00		
	OUTROS SERVIÇOS DE TERCEIROS - PESSOA FÍSICA		0.003.03.000.000 3.3.90.36.00		5.000,00		
	OUTROS SERVIÇOS DE TERCEIROS - PESSOA JURÍDICA		0.003.03.000.000 3.3.90.39.00		20.000,00		
	OUTROS SERVIÇOS DE TERCEIROS - PESSOA JURÍDICA		0.003.03.000.000 3.3.90.39.00		10.750,00		
Ações do Programa Projovem Adolescente							
3	DESPESAS CORREN	08.243.0017.2052.0000					96.050,00
1	PESSOAL E ENCARGOS SOCIAIS					36.050,00	
	CONTRATAÇÃO POR TEMPO DETERMINADO		0.003.03.000.000 3.1.90.04.00		10.000,00		
	CONTRATAÇÃO POR TEMPO DETERMINADO		0.003.03.000.000 3.1.90.04.00		20.000,00		
	VENCIMENTOS E VANTAGENS FIXAS - PESSOAL CIVIL		0.003.03.000.000 3.1.90.11.00		2.500,00		
	VENCIMENTOS E VANTAGENS FIXAS - PESSOAL CIVIL		0.003.03.000.000 3.1.90.11.00		2.500,00		
	OBRIGAÇÕES PATRONAIS		0.003.03.000.000 3.1.90.13.00		525,00		
	OBRIGAÇÕES PATRONAIS		0.003.03.000.000 3.1.90.13.00		525,00		
3	OUTRAS DESPESAS CORRENTES					60.000,00	
	MATERIAL DE CONSUMO		0.003.03.000.000 3.3.90.30.00		5.000,00		
	MATERIAL DE CONSUMO		0.003.03.000.000 3.3.90.30.00		10.000,00		
	OUTROS SERVIÇOS DE TERCEIROS - PESSOA FÍSICA		0.003.03.000.000 3.3.90.36.00		20.000,00		
	OUTROS SERVIÇOS DE TERCEIROS - PESSOA FÍSICA		0.003.03.000.000 3.3.90.36.00		10.000,00		
	OUTROS SERVIÇOS DE TERCEIROS - PESSOA JURÍDICA		0.003.03.000.000 3.3.90.39.00		5.000,00		
	OUTROS SERVIÇOS DE TERCEIROS - PESSOA JURÍDICA		0.003.03.000.000 3.3.90.39.00		10.000,00		
Aquisição de Móveis e Equip. para desenvolv. dos Programas							
4	DESPESAS DE CAPTI	08.244.0002.1017.0000					20.000,00
4	INVESTIMENTOS					20.000,00	
	EQUIPAMENTOS E MATERIAL PERMANENTE		0.003.03.000.000 4.4.90.52.00		12.000,00		
	EQUIPAMENTOS E MATERIAL PERMANENTE		0.003.03.000.000 4.4.90.52.00		8.000,00		
Reforma e Ampliação do CRAS							
4	DESPESAS DE CAPTI	08.244.0002.1041.0000					15.000,00
4	INVESTIMENTOS					15.000,00	
	OBRAS E INSTALAÇÕES		0.003.03.000.000 4.4.90.51.00		10.000,00		
	OBRAS E INSTALAÇÕES		0.003.03.000.000 4.4.90.51.00		5.000,00		



PREF. MUN. DE SEBASTIAO BARROS
AV. PRIMEIRO DE JANEIRO, S/N - CNPJ:016128050001-59

Orçamento Programa - Exercício de 2014

QUADRO AUXILIAR DE DETALHAMENTO DA DESPESA

Página 30

ORGÃO	02	PREFEITURA MUNICIPAL
UNIDADE	11	FUNDO MUNICIPAL DE ASSISTENCIA SOCIAL - FMAS
SUB UNIDADE	00	FUNDO MUNICIPAL DE ASSISTENCIA SOCIAL - FMAS

Aplicação Programada	Proj/Ativ	Finalidade	Categoria	Detalhada	TotalGrupo	Total Categ.	Total Func.
F.R. - C.A.							
Reforma e Ampliação do CRAS	08.244.0002.1041.0000						15.000,00
Desenvolvimento Social e Cidadania - Proteção Básica	08.244.0017.2047.0000					81.220,00	81.220,00
3 DESPESAS CORREN							
1 PESSOAL E ENCARGOS SOCIAIS					74.770,00		
CONTRATAÇÃO POR TEMPO DETERMINADO		0.003.03.000.000	3.1.90.04.00	20.000,00			
CONTRATAÇÃO POR TEMPO DETERMINADO		0.003.03.000.000	3.1.90.04.00	10.000,00			
VENCIMENTOS E VANTAGENS FIXAS - PESSOAL CIVIL		0.003.03.000.000	3.1.90.11.00	5.000,00			
VENCIMENTOS E VANTAGENS FIXAS - PESSOAL CIVIL		0.003.03.000.000	3.1.90.11.00	32.000,00			
OBRIGAÇÕES PATRONAIS		0.003.03.000.000	3.1.90.13.00	6.720,00			
OBRIGAÇÕES PATRONAIS		0.003.03.000.000	3.1.90.13.00	1.050,00			
3 OUTRAS DESPESAS CORRENTES					6.450,00		
MATERIAL DE CONSUMO		0.003.03.000.000	3.3.90.30.00	500,00			
MATERIAL DE CONSUMO		0.003.03.000.000	3.3.90.30.00	1.000,00			
OUTROS SERVIÇOS DE TERCEIROS - PESSOA FÍSICA		0.003.03.000.000	3.3.90.36.00	1.550,00			
OUTROS SERVIÇOS DE TERCEIROS - PESSOA FÍSICA		0.003.03.000.000	3.3.90.36.00	500,00			
OUTROS SERVIÇOS DE TERCEIROS - PESSOA JURÍDICA		0.003.03.000.000	3.3.90.39.00	500,00			
OUTROS SERVIÇOS DE TERCEIROS - PESSOA JURÍDICA		0.003.03.000.000	3.3.90.39.00	600,00			
OBRIGAÇÕES TRIBUTÁRIAS E CONTRIBUTIVAS		0.003.03.000.000	3.3.90.47.00	800,00			
OBRIGAÇÕES TRIBUTÁRIAS E CONTRIBUTIVAS		0.003.03.000.000	3.3.90.47.00	1.000,00			
Ações de Atenção Integral a Família - PAIF / CRAS	08.244.0017.2048.0000					44.755,00	44.755,00
3 DESPESAS CORREN							
1 PESSOAL E ENCARGOS SOCIAIS					21.655,00		
CONTRATAÇÃO POR TEMPO DETERMINADO		0.003.03.000.000	3.1.90.04.00	5.000,00			
CONTRATAÇÃO POR TEMPO DETERMINADO		0.003.03.000.000	3.1.90.04.00	10.000,00			
VENCIMENTOS E VANTAGENS FIXAS - PESSOAL CIVIL		0.003.03.000.000	3.1.90.11.00	3.000,00			
VENCIMENTOS E VANTAGENS FIXAS - PESSOAL CIVIL		0.003.03.000.000	3.1.90.11.00	2.500,00			
OBRIGAÇÕES PATRONAIS		0.003.03.000.000	3.1.90.13.00	630,00			
OBRIGAÇÕES PATRONAIS		0.003.03.000.000	3.1.90.13.00	525,00			
3 OUTRAS DESPESAS CORRENTES					23.100,00		
MATERIAL DE CONSUMO		0.003.03.000.000	3.3.90.30.00	3.000,00			
MATERIAL DE CONSUMO		0.003.03.000.000	3.3.90.30.00	5.000,00			
OUTROS SERVIÇOS DE TERCEIROS - PESSOA FÍSICA		0.003.03.000.000	3.3.90.36.00	4.000,00			
OUTROS SERVIÇOS DE TERCEIROS - PESSOA FÍSICA		0.003.03.000.000	3.3.90.36.00	2.000,00			
OUTROS SERVIÇOS DE TERCEIROS - PESSOA JURÍDICA		0.003.03.000.000	3.3.90.39.00	3.000,00			
OUTROS SERVIÇOS DE TERCEIROS - PESSOA JURÍDICA		0.003.03.000.000	3.3.90.39.00	5.000,00			
OBRIGAÇÕES TRIBUTÁRIAS E CONTRIBUTIVAS		0.003.03.000.000	3.3.90.47.00	600,00			
OBRIGAÇÕES TRIBUTÁRIAS E CONTRIBUTIVAS		0.003.03.000.000	3.3.90.47.00	500,00			
Gestão Descentralizada das Ações do Bolsa Família - IGD	08.244.0017.2049.0000					20.970,00	20.970,00
3 DESPESAS CORREN							
1 PESSOAL E ENCARGOS SOCIAIS					9.470,00		
CONTRATAÇÃO POR TEMPO DETERMINADO		0.003.03.000.000	3.1.90.04.00	500,00			
CONTRATAÇÃO POR TEMPO DETERMINADO		0.003.03.000.000	3.1.90.04.00	500,00			
VENCIMENTOS E VANTAGENS FIXAS - PESSOAL CIVIL		0.003.03.000.000	3.1.90.11.00	4.000,00			
VENCIMENTOS E VANTAGENS FIXAS - PESSOAL CIVIL		0.003.03.000.000	3.1.90.11.00	3.000,00			
OBRIGAÇÕES PATRONAIS		0.003.03.000.000	3.1.90.13.00	630,00			
OBRIGAÇÕES PATRONAIS		0.003.03.000.000	3.1.90.13.00	840,00			



PREF. MUN. DE SEBASTIAO BARROS
AV. PRIMEIRO DE JANEIRO, S/N - CNPJ:016128050001-59

Orçamento Programa - Exercício de 2014

QUADRO AUXILIAR DE DETALHAMENTO DA DESPESA

Página 31

ORGÃO	02	PREFEITURA MUNICIPAL
UNIDADE	11	FUNDO MUNICIPAL DE ASSISTENCIA SOCIAL - FMAS
SUB UNIDADE	00	FUNDO MUNICIPAL DE ASSISTENCIA SOCIAL - FMAS

Aplicação Programada	Proj/Ativ	Finalidade	Categoria	Detalhada	TotalGrupo	Total Categ.	Total Func.
F.R. - C.A.							
Gestão Descentralizada das Ações do Bolsa Família - IGD	08.244.0017.2049.0000					20.970,00	20.970,00
3 DESPESAS CORREN							
3 OUTRAS DESPESAS CORRENTES					11.500,00		
MATERIAL DE CONSUMO		0.003.03.000.000	3.3.90.30.00	500,00			
MATERIAL DE CONSUMO		0.003.03.000.000	3.3.90.30.00	600,00			
OUTROS SERVIÇOS DE TERCEIROS - PESSOA FÍSICA		0.003.03.000.000	3.3.90.36.00	1.500,00			
OUTROS SERVIÇOS DE TERCEIROS - PESSOA FÍSICA		0.003.03.000.000	3.3.90.36.00	2.000,00			
OUTROS SERVIÇOS DE TERCEIROS - PESSOA JURÍDICA		0.003.03.000.000	3.3.90.39.00	4.000,00			
OUTROS SERVIÇOS DE TERCEIROS - PESSOA JURÍDICA		0.003.03.000.000	3.3.90.39.00	1.500,00			
OBRIGAÇÕES TRIBUTÁRIAS E CONTRIBUTIVAS		0.003.03.000.000	3.3.90.47.00	500,00			
OBRIGAÇÕES TRIBUTÁRIAS E CONTRIBUTIVAS		0.003.03.000.000	3.3.90.47.00	900,00			

TOTAL

421.400,00



PREF. MUN. DE SEBASTIAO BARROS

AV. PRIMEIRO DE JANEIRO, S/N - CNPJ:016128050001-59

Orçamento Programa - Exercício de 2014

QUADRO AUXILIAR DE DETALHAMENTO DA DESPESA

Página 32

ORGÃO	02	PREFEITURA MUNICIPAL
UNIDADE	12	FUNDO DE PREV. DO MUN. DE SEBASTIAO BARROS
SUB UNIDADE	00	FUNDO DE PREV. DO MUN. DE SEBASTIAO BARROS

Aplicação Programada	Proj/Ativ	Finalidade	Categoria	Detalhada	TotalGrupo	Total Categ.	Total Func.
F.R. - C.A.							
Serviços Administrativos	09.271.0029.2079.0000						48.025,00
3	DESPESAS CORREN					44.025,00	
1	PESSOAL E ENCARGOS SOCIAIS				3.025,00		
	VENCIMENTOS E VANTAGENS FIXAS - PESSOAL CIVIL	0.011.11.000.000	3.1.90.11.00	2.500,00			
	OBRIGAÇÕES PATRONAIS	0.011.11.000.000	3.1.90.13.00	525,00			
3	OUTRAS DESPESAS CORRENTES				41.000,00		
	DIÁRIAS - PESSOAL CIVIL	0.011.11.000.000	3.3.90.14.00	1.000,00			
	MATERIAL DE CONSUMO	0.011.11.000.000	3.3.90.30.00	3.000,00			
	PASSAGENS E DESPESAS COM LOCOMOÇÃO	0.011.11.000.000	3.3.90.33.00	2.000,00			
	OUTROS SERVIÇOS DE TERCEIROS - PESSOA FÍSICA	0.011.11.000.000	3.3.90.36.00	25.000,00			
	OUTROS SERVIÇOS DE TERCEIROS - PESSOA JURÍDICA	0.011.11.000.000	3.3.90.39.00	10.000,00			
4	DESPESAS DE CAPITAL					4.000,00	
4	INVESTIMENTOS				4.000,00		
	EQUIPAMENTOS E MATERIAL PERMANENTE	0.011.11.000.000	4.4.90.52.00	4.000,00			
Benefícios Previdenciários	09.271.0029.2080.0000						40.462,23
3	DESPESAS CORREN					36.462,23	
1	PESSOAL E ENCARGOS SOCIAIS				36.462,23		
	Aposentadorias, Reserva Remunerada e Reformas	0.011.11.000.000	3.1.90.01.00	15.000,00			
	Pensões do RPPS e do Militar	0.011.11.000.000	3.1.90.03.00	15.000,00			
	Outros Benefícios Previdenciários do servidor ou do militar	0.011.11.000.000	3.1.90.05.00	6.462,23			
3	OUTRAS DESPESAS CORRENTES				4.000,00		
	Aposentadorias, Reserva Remunerada e Reformas	0.011.11.000.000	3.3.20.01.00	2.000,00			
	PENSÕES	0.011.11.000.000	3.3.20.03.00	2.000,00			
TOTAL							88.487,23



PREF. MUN. DE SEBASTIAO BARROS

AV. PRIMEIRO DE JANEIRO, S/N - CNPJ:016128050001-59

Orçamento Programa - Exercício de 2014

QUADRO AUXILIAR DE DETALHAMENTO DA DESPESA

Página 33

ORGÃO	90	RESERVA DE CONTINGENCIA
UNIDADE	99	RESERVA DE CONTINGENCIA
SUB UNIDADE	99	RESERVA DE CONTINGENCIA

Aplicação Programada	Proj/Ativ	Finalidade	Categoria	Detalhada	TotalGrupo	Total Categ.	Total Func.
F.R. - C.A.							
Reserva de Contingencia	99.999.9999.9999.0000						120.000,00
9	RESERVA DE CONTI					120.000,00	
9	RESERVA DE CONTINGÊNCIA				120.000,00		
	RESERVA DE CONTINGÊNCIA	0.001.01.000.000	9.9.99.99.00	120.000,00			
TOTAL							120.000,00



PREF. MUN. DE SEBASTIAO BARROS

AV. PRIMEIRO DE JANEIRO, S/N - CNPJ:016128050001-59

Orçamento Programa - Exercício de 2014

Anexo 07

Página 1

**PROGRAMA DE TRABALHO DO GOVERNO
DEMONSTRATIVO DE FUNÇÕES, SUBFUNÇÕES E PROGRAMAS
POR PROJETOS, ATIVIDADES E OPERAÇÕES ESPECIAIS**

(Inc.II, § 2º, Art.2º)

Código	Especificação	Operação Especial	Projetos	Atividades	Total
01	Legislativa	0,00	8.000,00	397.350,00	405.350,00
01	031 Ação Legislativa	0,00	8.000,00	397.350,00	405.350,00
01	031 0001 PROCESSO LEGISLATIVO	0,00	0,00	370.350,00	370.350,00
01.031.0001.2001.0000	Manutenção da Camara Municipal	0,00	0,00	370.350,00	370.350,00
01	031 0002 AMBIENTE DE TRABALHO COM QUALIDADE E MODERNIZADO	0,00	8.000,00	17.000,00	25.000,00
01.031.0002.1001.0000	Aquisição de Móveis e Equipamentos	0,00	8.000,00	0,00	8.000,00
01.031.0002.2002.0000	Manutenção de Edificações Administrativas	0,00	0,00	17.000,00	17.000,00
01	031 0004 DIVULGAÇÃO DE ATOS E FATOS PÚBLICOS	0,00	0,00	10.000,00	10.000,00
01.031.0004.2004.0000	Publicação de Atos Oficiais e Institucionais	0,00	0,00	10.000,00	10.000,00
04	Administração	0,00	104.500,00	1.676.695,00	1.781.195,00
04	122 Administração Geral	0,00	88.800,00	1.243.370,00	1.332.170,00
04	122 0002 AMBIENTE DE TRABALHO COM QUALIDADE E MODERNIZADO	0,00	43.800,00	0,00	43.800,00
04.122.0002.1004.0000	Aquisição de Móveis e Equip. para o Gabinete	0,00	30.000,00	0,00	30.000,00
04.122.0002.1006.0000	Móveis e Equip. para Administração e Finanças	0,00	13.800,00	0,00	13.800,00
04	122 0004 DIVULGAÇÃO DE ATOS E FATOS PÚBLICOS	0,00	0,00	88.783,62	88.783,62
04.122.0004.2004.0000	Publicação de Atos Oficiais e Institucionais	0,00	0,00	88.783,62	88.783,62
04	122 0005 SUPERVISÃO, PLANEJAMENTO E AÇÃO GOVERNAMENTAL	0,00	0,00	1.024.586,38	1.024.586,38
04.122.0005.2005.0000	Manut. do Gabinete do Prefeito	0,00	0,00	221.405,00	221.405,00
04.122.0005.2009.0000	Manutenção da Departamento Administrativo	0,00	0,00	527.900,00	527.900,00
04.122.0005.2010.0000	Manutenção do Dep. de Recursos Humanos	0,00	0,00	137.200,00	137.200,00
04.122.0005.2011.0000	Manutenção do Dep. de Compras e Licitações	0,00	0,00	71.881,38	71.881,38
04.122.0005.2012.0000	Manutenção do Dep. de Patrimônio e Almoxarifado	0,00	0,00	51.200,00	51.200,00
04.122.0005.2017.0000	Manutenção da Procuradoria Geral do Município	0,00	0,00	15.000,00	15.000,00
04	122 0006 SOLENIDADES, HOMENAGENS E RECEPÇÕES	0,00	0,00	115.000,00	115.000,00
04.122.0006.2006.0000	Recepção de Hóspedes e Convidados Especiais	0,00	0,00	115.000,00	115.000,00
04	122 0007 ADMINISTRAÇÃO CONTÁBIL, TRIBUTÁRIA E FINANCEIRA	0,00	0,00	15.000,00	15.000,00
04.122.0007.2007.0000	Transf.de Recursos Financ.a Entidades Conveniadas	0,00	0,00	15.000,00	15.000,00
04	122 0008 RENOVAÇÃO DA FROTA VEÍCULOS	0,00	45.000,00	0,00	45.000,00
04.122.0008.1002.0000	Adquirir Veículo para a Sec.de Administração e Finanças	0,00	5.000,00	0,00	5.000,00
04.122.0008.1003.0000	Adquirir Veículo para o Gabinete do Prefeito	0,00	40.000,00	0,00	40.000,00
04	123 Administração Financeira	0,00	0,00	227.800,00	227.800,00
04	123 0005 SUPERVISÃO, PLANEJAMENTO E AÇÃO GOVERNAMENTAL	0,00	0,00	227.800,00	227.800,00
04.123.0005.2013.0000	Manutenção do Departamento Financeiro	0,00	0,00	138.200,00	138.200,00
04.123.0005.2014.0000	Man..do Deptº de Arrecadação Tributária	0,00	0,00	89.600,00	89.600,00
04	124 Controle Interno	0,00	0,00	205.525,00	205.525,00
04	124 0005 SUPERVISÃO, PLANEJAMENTO E AÇÃO GOVERNAMENTAL	0,00	0,00	205.525,00	205.525,00
04.124.0005.2015.0000	Manutenção das Atividades do Controle Interno	0,00	0,00	119.800,00	119.800,00
04.124.0005.2016.0000	Manutenção do Dept.de Contabilidade e Orçamento	0,00	0,00	85.725,00	85.725,00
04	126 Tecnologia da Informação	0,00	15.700,00	0,00	15.700,00
04	126 0010 INCLUSÃO DIGITAL	0,00	15.700,00	0,00	15.700,00
04.126.0010.1007.0000	Informatização da Sec.da Sec.Administração e Finanças	0,00	15.700,00	0,00	15.700,00



PREF. MUN. DE SEBASTIAO BARROS

AV. PRIMEIRO DE JANEIRO, S/N - CNPJ:016128050001-59

Orçamento Programa - Exercício de 2014

Anexo 07

Página 2

**PROGRAMA DE TRABALHO DO GOVERNO
DEMONSTRATIVO DE FUNÇÕES, SUBFUNÇÕES E PROGRAMAS
POR PROJETOS, ATIVIDADES E OPERAÇÕES ESPECIAIS**

(Inc.II, § 2º, Art.2º)

Código	Especificação	Operação Especial	Projetos	Atividades	Total
04	Administração	0,00	104.500,00	1.676.695,00	1.781.195,00
08	Assistência Social	0,00	82.700,00	532.800,00	615.500,00
08	122 Administração Geral	0,00	13.700,00	63.100,00	76.800,00
08	122 0002 AMBIENTE DE TRABALHO COM QUALIDADE E MODERNIZADO	0,00	9.200,00	0,00	9.200,00
08.122.0002.1017.0000	Aquisição de Móveis e Equip.para desenvolv.dos Programas	0,00	9.200,00	0,00	9.200,00
08	122 0005 SUPERVISÃO, PLANEJAMENTO E AÇÃO GOVERNAMENTAL	0,00	0,00	63.100,00	63.100,00
08.122.0005.2046.0000	Man. da Secretaria de Ação Social	0,00	0,00	63.100,00	63.100,00
08	122 0008 RENOVAÇÃO DA FROTA VEÍCULOS	0,00	4.500,00	0,00	4.500,00
08.122.0008.1018.0000	Aquisição de Veículo para a Sec. De Assist. Social	0,00	4.500,00	0,00	4.500,00
08	241 Assistência ao Idoso	0,00	7.000,00	0,00	7.000,00
08	241 0013 PROMOÇÃO DA URBANIZAÇÃO E INFRAESTRUTURA BÁSICA	0,00	7.000,00	0,00	7.000,00
08.241.0013.1016.0000	Const. do Centro de Conv. na Sede e Loc. Pitombas	0,00	7.000,00	0,00	7.000,00
08	243 Assistência à Criança e ao Adolescente	0,00	27.000,00	278.755,00	305.755,00
08	243 0017 ATENDIMENTO ÀS AÇÕES DE ASSISTÊNCIA SOCIAL	0,00	27.000,00	278.755,00	305.755,00
08.243.0017.1040.0000	Ampliação do Prédio do PETI	0,00	27.000,00	0,00	27.000,00
08.243.0017.2050.0000	Assist. Social a Criança e ao Adolescente	0,00	0,00	66.300,00	66.300,00
08.243.0017.2051.0000	Ações de Erradicação do Trabalho Infantil - PETI	0,00	0,00	116.405,00	116.405,00
08.243.0017.2052.0000	Ações do Programa Projovem Adolescente	0,00	0,00	96.050,00	96.050,00
08	244 Assistência Comunitária	0,00	35.000,00	190.945,00	225.945,00
08	244 0002 AMBIENTE DE TRABALHO COM QUALIDADE E MODERNIZADO	0,00	35.000,00	0,00	35.000,00
08.244.0002.1017.0000	Aquisição de Móveis e Equip.para desenvolv.dos Programas	0,00	20.000,00	0,00	20.000,00
08.244.0002.1041.0000	Reforma e Ampliação do CRAS	0,00	15.000,00	0,00	15.000,00
08	244 0017 ATENDIMENTO ÀS AÇÕES DE ASSISTÊNCIA SOCIAL	0,00	0,00	190.945,00	190.945,00
08.244.0017.2030.0000	Realizar Cursos de Capacitação e de Motivação	0,00	0,00	44.000,00	44.000,00
08.244.0017.2047.0000	Desenvolvimento Social e Cidadania - Proteção Básica	0,00	0,00	81.220,00	81.220,00
08.244.0017.2048.0000	Ações de Atenção Integral a Família - PAIF / CRAS	0,00	0,00	44.755,00	44.755,00
08.244.0017.2049.0000	Gestão Descentralizada das Ações do Bolsa Família - IGD	0,00	0,00	20.970,00	20.970,00
09	Previdência Social	0,00	0,00	88.487,23	88.487,23
09	271 Previdência Básica	0,00	0,00	88.487,23	88.487,23
09	271 0029 PREVIDENCIA MUNICIPAL	0,00	0,00	88.487,23	88.487,23
09.271.0029.2079.0000	Serviços Administrativos	0,00	0,00	48.025,00	48.025,00
09.271.0029.2080.0000	Benefícios Previdenciários	0,00	0,00	40.462,23	40.462,23
10	Saúde	0,00	92.500,00	1.948.195,00	2.040.695,00
10	301 Atenção Básica	0,00	92.500,00	1.749.745,00	1.842.245,00
10	301 0002 AMBIENTE DE TRABALHO COM QUALIDADE E MODERNIZADO	0,00	12.000,00	0,00	12.000,00
10.301.0002.1013.0000	Aquisição de Moveis e Equip. p/a Sec.de Saude e Unidades	0,00	12.000,00	0,00	12.000,00
10	301 0005 SUPERVISÃO, PLANEJAMENTO E AÇÃO GOVERNAMENTAL	0,00	0,00	753.605,00	753.605,00
10.301.0005.2038.0000	Manutenção Administ.da Secretaria de Saude	0,00	0,00	753.605,00	753.605,00



PREF. MUN. DE SEBASTIAO BARROS

AV. PRIMEIRO DE JANEIRO, S/N - CNPJ:016128050001-59

Orçamento Programa - Exercício de 2014

Anexo 07

Página 3

**PROGRAMA DE TRABALHO DO GOVERNO
DEMONSTRATIVO DE FUNÇÕES, SUBFUNÇÕES E PROGRAMAS
POR PROJETOS, ATIVIDADES E OPERAÇÕES ESPECIAIS**

(Inc.II, § 2º, Art.2º)

Código	Especificação	Operação Especial	Projetos	Atividades	Total
10	Saúde	0,00	92.500,00	1.948.195,00	2.040.695,00
10	301 Atenção Básica	0,00	92.500,00	1.749.745,00	1.842.245,00
10	301 0008 RENOVAÇÃO DA FROTA VEÍCULOS	0,00	22.000,00	0,00	22.000,00
10.301.0008.1014.0000	Aquisição de uma Unidade Móvel de Saúde	0,00	10.000,00	0,00	10.000,00
10.301.0008.1015.0000	Aquisição de Veículo para a Saúde	0,00	12.000,00	0,00	12.000,00
10	301 0013 PROMOÇÃO DA URBANIZAÇÃO E INFRAESTRUTURA BÁSICA	0,00	58.500,00	65.500,00	124.000,00
10.301.0013.1012.0000	Construção e Ampliação de Unidades de Saúde	0,00	58.500,00	0,00	58.500,00
10.301.0013.2075.0000	Reforma e Conservação de Prédios e Unidades de Saúde	0,00	0,00	65.500,00	65.500,00
10	301 0015 ATENDIMENTO ÀS AÇÕES DE SAÚDE	0,00	0,00	930.640,00	930.640,00
10.301.0015.2039.0000	Agentes Comunitários de Saúde	0,00	0,00	254.000,00	254.000,00
10.301.0015.2040.0000	Ações do Programa Saúde da Família - PSF	0,00	0,00	511.340,00	511.340,00
10.301.0015.2041.0000	Ações de Incentivo a Saúde Bucal - PISB	0,00	0,00	156.150,00	156.150,00
10.301.0015.2042.0000	Assistência Farmacêutica Básica - PFB	0,00	0,00	3.000,00	3.000,00
10.301.0015.2043.0000	Ações do Programa Medicamentos HD e AR	0,00	0,00	6.150,00	6.150,00
10	304 Vigilância Sanitária	0,00	0,00	109.050,00	109.050,00
10	304 0016 VIGILÂNCIA EPIDEMIOLÓGICA E SANITÁRIA	0,00	0,00	109.050,00	109.050,00
10.304.0016.2077.0000	Ações da Vig. Sanitária	0,00	0,00	109.050,00	109.050,00
10	305 Vigilância Epidemiológica	0,00	0,00	89.400,00	89.400,00
10	305 0016 VIGILÂNCIA EPIDEMIOLÓGICA E SANITÁRIA	0,00	0,00	89.400,00	89.400,00
10.305.0016.2044.0000	Realização de Campanhas de Vacinação	0,00	0,00	16.000,00	16.000,00
10.305.0016.2045.0000	Ações da Vig. Sanitária e Epidemiológica	0,00	0,00	73.400,00	73.400,00
12	Educação	0,00	174.550,00	4.245.655,00	4.420.205,00
12	361 Ensino Fundamental	0,00	174.550,00	3.766.500,00	3.941.050,00
12	361 0002 AMBIENTE DE TRABALHO COM QUALIDADE E MODERNIZADO	0,00	17.250,00	0,00	17.250,00
12.361.0002.1005.0000	Móveis e Equip. para a Educação	0,00	15.000,00	0,00	15.000,00
12.361.0002.1011.0000	Móveis e Equipamentos para Escolas	0,00	2.250,00	0,00	2.250,00
12	361 0005 SUPERVISÃO, PLANEJAMENTO E AÇÃO GOVERNAMENTAL	0,00	0,00	384.900,00	384.900,00
12.361.0005.2018.0000	Manut.Administr.da Sec. Mun.de Educação	0,00	0,00	384.900,00	384.900,00
12	361 0008 RENOVAÇÃO DA FROTA VEÍCULOS	0,00	30.000,00	0,00	30.000,00
12.361.0008.1037.0000	Aquisição de Veículo para a Educação	0,00	30.000,00	0,00	30.000,00
12	361 0011 ALIMENTAÇÃO ESCOLAR	0,00	0,00	48.000,00	48.000,00
12.361.0011.2019.0000	Merenda Escolar para o Ensino Fundamental	0,00	0,00	40.000,00	40.000,00
12.361.0011.2021.0000	Merenda Escolar para o Ensino de Jovens e Adultos	0,00	0,00	8.000,00	8.000,00
12	361 0012 ACESSO INTEGRAL AO ENSINO	0,00	0,00	256.850,00	256.850,00
12.361.0012.2023.0000	Atividades do Ensino de Jovens e Adultos	0,00	0,00	104.170,00	104.170,00
12.361.0012.2024.0000	Manutenção do Departamento de Ens. Fundamental	0,00	0,00	46.180,00	46.180,00
12.361.0012.2025.0000	Transporte de Alunos para o Ensino Fundamental	0,00	0,00	83.500,00	83.500,00
12.361.0012.2027.0000	Transporte de Alunos para o Ensino de Jovens e Adultos	0,00	0,00	20.000,00	20.000,00
12.361.0012.2028.0000	Transporte de Alunos compartilhado com o Estado	0,00	0,00	3.000,00	3.000,00
12	361 0013 PROMOÇÃO DA URBANIZAÇÃO E INFRAESTRUTURA BÁSICA	0,00	127.300,00	0,00	127.300,00
12.361.0013.1009.0000	Construção de Unidades Escolares	0,00	57.800,00	0,00	57.800,00
12.361.0013.1010.0000	Manut.e Reforma de Unidades Escolares	0,00	69.500,00	0,00	69.500,00



PREF. MUN. DE SEBASTIAO BARROS

AV. PRIMEIRO DE JANEIRO, S/N - CNPJ:016128050001-59

Orçamento Programa - Exercício de 2014

Anexo 07

Página 4

**PROGRAMA DE TRABALHO DO GOVERNO
DEMONSTRATIVO DE FUNÇÕES, SUBFUNÇÕES E PROGRAMAS
POR PROJETOS, ATIVIDADES E OPERAÇÕES ESPECIAIS**

(Inc.II, § 2º, Art.2º)

Código	Especificação	Operação Especial	Projetos	Atividades	Total
12	Educação	0,00	174.550,00	4.245.655,00	4.420.205,00
12 361	Ensino Fundamental	0,00	174.550,00	3.766.500,00	3.941.050,00
12 361 0014	VALORIZAÇÃO DO SERVIDOR PÚBLICO	0,00	0,00	46.500,00	46.500,00
12.361.0014.2030.0000	Realizar Cursos de Capacitação e de Motivação	0,00	0,00	19.000,00	19.000,00
12.361.0014.2031.0000	Curso de Capacitação Continuada para Professores	0,00	0,00	27.500,00	27.500,00
12 361 0028	ACESSO INTEGRAL AO ENSINO FUNDAMENTAL	0,00	0,00	3.030.250,00	3.030.250,00
12.361.0028.2032.0000	Enc.com os Prof.do Magisterio - 60% - Ens.Fundamental	0,00	0,00	1.915.000,00	1.915.000,00
12.361.0028.2036.0000	Encargos Gerais Ensino Fundamental - 40%	0,00	0,00	1.115.250,00	1.115.250,00
12 362	Ensino Médio	0,00	0,00	6.500,00	6.500,00
12 362 0011	ALIMENTAÇÃO ESCOLAR	0,00	0,00	6.500,00	6.500,00
12.362.0011.2078.0000	Merenda Escolar para o Ensino Médio	0,00	0,00	6.500,00	6.500,00
12 365	Educação Infantil	0,00	0,00	472.655,00	472.655,00
12 365 0011	ALIMENTAÇÃO ESCOLAR	0,00	0,00	8.000,00	8.000,00
12.365.0011.2020.0000	Merenda Escolar para o Ensino Infantil	0,00	0,00	8.000,00	8.000,00
12 365 0012	ACESSO INTEGRAL AO ENSINO	0,00	0,00	36.155,00	36.155,00
12.365.0012.2022.0000	Atividades do Ensino Infantil	0,00	0,00	12.155,00	12.155,00
12.365.0012.2026.0000	Transporte de Alunos para o Ensino Infantil	0,00	0,00	24.000,00	24.000,00
12 365 0028	ACESSO INTEGRAL AO ENSINO FUNDAMENTAL	0,00	0,00	428.500,00	428.500,00
12.365.0028.2033.0000	Enc.c/os Prof.do Magistério - Ensino Infantil - 60%	0,00	0,00	423.500,00	423.500,00
12.365.0028.2035.0000	Encargos Gerais Ensino Infantil - 40%	0,00	0,00	5.000,00	5.000,00
13	Cultura	0,00	1.000,00	195.345,00	196.345,00
13 392	Difusão Cultural	0,00	1.000,00	195.345,00	196.345,00
13 392 0002	AMBIENTE DE TRABALHO COM QUALIDADE E MODERNIZADO	0,00	500,00	0,00	500,00
13.392.0002.1019.0000	Aquisição de Equipamentos p/a Depart.de Cult.Esp.e Lazer	0,00	500,00	0,00	500,00
13 392 0005	SUPERVISÃO, PLANEJAMENTO E AÇÃO GOVERNAMENTAL	0,00	0,00	19.745,00	19.745,00
13.392.0005.2053.0000	Manut.Adm.da Sec.Mun.Cult.Esporte e Lazer	0,00	0,00	19.745,00	19.745,00
13 392 0019	APOIO À CULTURA	0,00	500,00	169.400,00	169.900,00
13.392.0019.1020.0000	Movéis e Equip. p/ Biblioteca Municipal	0,00	500,00	0,00	500,00
13.392.0019.2054.0000	Promoção de Eventos Culturais	0,00	0,00	163.000,00	163.000,00
13.392.0019.2055.0000	Promoção de oficinas de Teatro, Danças, Música, Canto, Liter	0,00	0,00	2.000,00	2.000,00
13.392.0019.2056.0000	Manutenção da Biblioteca Municipal	0,00	0,00	2.000,00	2.000,00
13.392.0019.2057.0000	Implantação da Banda Municipal	0,00	0,00	2.400,00	2.400,00
13 392 0020	APOIO AO ESPORTE AMADOR	0,00	0,00	6.200,00	6.200,00
13.392.0020.2061.0000	Manutenção e Conservação do Centro Cultural	0,00	0,00	6.200,00	6.200,00
15	Urbanismo	0,00	399.500,00	551.775,00	951.275,00
15 122	Administração Geral	0,00	0,00	129.750,00	129.750,00
15 122 0005	SUPERVISÃO, PLANEJAMENTO E AÇÃO GOVERNAMENTAL	0,00	0,00	129.750,00	129.750,00
15.122.0005.2062.0000	Manut.Administ.da Sec.Mun.Infraestrutura e Servs. Públicos	0,00	0,00	129.750,00	129.750,00
15 451	Infra-Estrutura Urbana	0,00	0,00	1.500,00	1.500,00



PREF. MUN. DE SEBASTIAO BARROS

AV. PRIMEIRO DE JANEIRO, S/N - CNPJ:016128050001-59

Orçamento Programa - Exercício de 2014

Anexo 07

Página 5

**PROGRAMA DE TRABALHO DO GOVERNO
DEMONSTRATIVO DE FUNÇÕES, SUBFUNÇÕES E PROGRAMAS
POR PROJETOS, ATIVIDADES E OPERAÇÕES ESPECIAIS**

(Inc. II, § 2º, Art. 2º)

Código	Especificação	Operação Especial	Projetos	Atividades	Total
15	Urbanismo	0,00	399.500,00	551.775,00	951.275,00
15 451	Infra-Estrutura Urbana	0,00	0,00	1.500,00	1.500,00
15 451 0005	SUPERVISÃO, PLANEJAMENTO E AÇÃO GOVERNAMENTAL	0,00	0,00	1.500,00	1.500,00
15.451.0005.2063.0000	Planejamento Urbano Adequação e Implantação do Plano Diretor	0,00	0,00	1.500,00	1.500,00
15 452	Serviços Urbanos	0,00	273.000,00	405.525,00	678.525,00
15 452 0002	AMBIENTE DE TRABALHO COM QUALIDADE E MODERNIZADO	0,00	15.000,00	0,00	15.000,00
15.452.0002.1023.0000	Aquisição de Equip. p/a Sec.Mun.de Infe Servs.Públicos e Desenv.Urbano	0,00	15.000,00	0,00	15.000,00
15 452 0013	PROMOÇÃO DA URBANIZAÇÃO E INFRAESTRUTURA BÁSICA	0,00	122.300,00	149.800,00	272.100,00
15.452.0013.1024.0000	Pavimentação e Abertura de Ruas e Avenidas	0,00	61.500,00	0,00	61.500,00
15.452.0013.1025.0000	Construção de Praças, Parques e Jardins	0,00	60.800,00	0,00	60.800,00
15.452.0013.2064.0000	Manutenção dos Passeios e das Vias Públicas Urbanas	0,00	0,00	149.800,00	149.800,00
15 452 0023	SERVIÇOS DE UTILIDADE PÚBLICA	0,00	135.700,00	255.725,00	391.425,00
15.452.0023.1032.0000	Equipamentos e Veículos para Limpeza Pública	0,00	1.000,00	0,00	1.000,00
15.452.0023.1039.0000	Construção do Aterro Sanitário	0,00	73.200,00	0,00	73.200,00
15.452.0023.1078.0000	Construção de Cemitérios e Capela Mortuária	0,00	61.500,00	0,00	61.500,00
15.452.0023.2067.0000	Manutenção da Coleta e Destinação de Lixo e Limpeza Urbana	0,00	0,00	254.025,00	254.025,00
15.452.0023.2068.0000	Manut.e Conservação de Cemitérios	0,00	0,00	1.700,00	1.700,00
15 752	Energia Elétrica	0,00	126.500,00	15.000,00	141.500,00
15 752 0013	PROMOÇÃO DA URBANIZAÇÃO E INFRAESTRUTURA BÁSICA	0,00	52.500,00	0,00	52.500,00
15.752.0013.1027.0000	Ampliação da Rede de Iluminação Pública	0,00	52.500,00	0,00	52.500,00
15 752 0026	LUZ PARA TODOS	0,00	74.000,00	15.000,00	89.000,00
15.752.0026.1035.0000	Instalação de Rede de Eletrificação Rural	0,00	74.000,00	0,00	74.000,00
15.752.0026.2073.0000	Manutenção da Rede de Iluminação Pública	0,00	0,00	15.000,00	15.000,00
16	Habitação	0,00	118.500,00	0,00	118.500,00
16 482	Habitação Urbana	0,00	118.500,00	0,00	118.500,00
16 482 0021	MELHORIA HABITACIONAL	0,00	118.500,00	0,00	118.500,00
16.482.0021.1028.0000	Construção de Unidades Habitacionais de Interesse Social	0,00	53.000,00	0,00	53.000,00
16.482.0021.1029.0000	Melhoria Habitacional para Controle da Doença de Chagas	0,00	65.500,00	0,00	65.500,00
17	Saneamento	0,00	249.000,00	58.000,00	307.000,00
17 512	Saneamento Básico Urbano	0,00	249.000,00	58.000,00	307.000,00
17 512 0013	PROMOÇÃO DA URBANIZAÇÃO E INFRAESTRUTURA BÁSICA	0,00	72.500,00	0,00	72.500,00
17.512.0013.1026.0000	Implantação da Rede Coletora e Tratamento de Esgoto	0,00	72.500,00	0,00	72.500,00
17 512 0022	ABASTECIMENTO DE ÁGUA	0,00	176.500,00	58.000,00	234.500,00
17.512.0022.1030.0000	Implant. e Manut. do Serv. Local de Saneamento	0,00	66.000,00	0,00	66.000,00
17.512.0022.1031.0000	Perfuração e Instalação de Poços e Adutoras	0,00	110.500,00	0,00	110.500,00
17.512.0022.2066.0000	Man. do Sistema de Abastecimento de Água	0,00	0,00	58.000,00	58.000,00
20	Agricultura	0,00	81.900,00	26.325,00	108.225,00
20 122	Administração Geral	0,00	0,00	7.725,00	7.725,00



PREF. MUN. DE SEBASTIAO BARROS

AV. PRIMEIRO DE JANEIRO, S/N - CNPJ:016128050001-59

Orçamento Programa - Exercício de 2014

Anexo 07

Página 6

**PROGRAMA DE TRABALHO DO GOVERNO
DEMONSTRATIVO DE FUNÇÕES, SUBFUNÇÕES E PROGRAMAS
POR PROJETOS, ATIVIDADES E OPERAÇÕES ESPECIAIS**

(Inc. II, § 2º, Art. 2º)

Código	Especificação	Operação Especial	Projetos	Atividades	T o t a l
20	Agricultura	0,00	81.900,00	26.325,00	108.225,00
20	122 Administração Geral	0,00	0,00	7.725,00	7.725,00
20	122 0024 PROMOÇÃO AGROPECUÁRIA	0,00	0,00	7.725,00	7.725,00
20.122.0024.2070.0000	Manutenção do Depto. de Agricultura	0,00	0,00	7.725,00	7.725,00
20	605 Abastecimento	0,00	79.000,00	0,00	79.000,00
20	605 0025 PROMOÇÃO DO COMÉRCIO LOCAL	0,00	79.000,00	0,00	79.000,00
20.605.0025.1034.0000	Construção e Ampliação de Mercados e Feiras	0,00	79.000,00	0,00	79.000,00
20	608 Promoção da Produção Agropecuária	0,00	2.900,00	2.800,00	5.700,00
20	608 0024 PROMOÇÃO AGROPECUÁRIA	0,00	2.900,00	2.800,00	5.700,00
20.608.0024.1033.0000	Implantação da Patrulha Agrícola	0,00	2.900,00	0,00	2.900,00
20.608.0024.2071.0000	Implantação e Manut.de Hortas Comunitárias	0,00	0,00	2.800,00	2.800,00
20	609 Defesa Agropecuária	0,00	0,00	15.800,00	15.800,00
20	609 0024 PROMOÇÃO AGROPECUÁRIA	0,00	0,00	15.800,00	15.800,00
20.609.0024.2069.0000	Assistencia Técnica e Incentivo a Pequenos Produtores	0,00	0,00	12.100,00	12.100,00
20.609.0024.2072.0000	Realização de Feiras e Eventos Agropecuários	0,00	0,00	3.700,00	3.700,00
24	Comunicações	0,00	0,00	3.700,00	3.700,00
24	722 Telecomunicações	0,00	0,00	3.700,00	3.700,00
24	722 0013 PROMOÇÃO DA URBANIZAÇÃO E INFRAESTRUTURA BÁSICA	0,00	0,00	3.700,00	3.700,00
24.722.0013.2065.0000	Manutenção e Melhoramento e Ampliação da Recepção de Sinal TV	0,00	0,00	3.700,00	3.700,00
26	Transporte	0,00	70.000,00	189.000,00	259.000,00
26	782 Transporte Rodoviário	0,00	70.000,00	189.000,00	259.000,00
26	782 0027 MELHOR ESTRADA	0,00	70.000,00	189.000,00	259.000,00
26.782.0027.1036.0000	Construção e Recuperação de Estradas e Pontes	0,00	70.000,00	0,00	70.000,00
26.782.0027.2076.0000	Manutenção e Conserv. de Estradas e Pontes	0,00	0,00	189.000,00	189.000,00
27	Desporto e Lazer	0,00	235.891,00	129.809,00	365.700,00
27	812 Desporto Comunitário	0,00	235.891,00	129.809,00	365.700,00
27	812 0020 APOIO AO ESPORTE AMADOR	0,00	235.891,00	129.809,00	365.700,00
27.812.0020.1021.0000	Reforma e Conservação de Parques Esportivos, Praças e Ginási	0,00	41.691,00	0,00	41.691,00
27.812.0020.1022.0000	Construção de Quadra de Esporte	0,00	153.000,00	0,00	153.000,00
27.812.0020.1038.0000	Construção de Parque de Vaquejada na sede	0,00	41.200,00	0,00	41.200,00
27.812.0020.2058.0000	Manutenção e Promoção de Atividades Esportivas	0,00	0,00	5.909,00	5.909,00
27.812.0020.2059.0000	Readequação e manutenção do Parque Municipal de Vaquejada	0,00	0,00	121.500,00	121.500,00
27.812.0020.2060.0000	Implantação da Escolinha Municipal de Esportes	0,00	0,00	2.400,00	2.400,00
28	Encargos Especiais	88.500,00	0,00	0,00	88.500,00
28	843 Serviço da Dívida Interna	28.500,00	0,00	0,00	28.500,00

SEBASTIÃO BARROS - PI

LOA - 2014

**PREF. MUN. DE SEBASTIAO BARROS**

AV. PRIMEIRO DE JANEIRO, S/N - CNPJ:016128050001-59

Orçamento Programa - Exercício de 2014

Anexo 07

Página 7

**PROGRAMA DE TRABALHO DO GOVERNO
DEMONSTRATIVO DE FUNÇÕES, SUBFUNÇÕES E PROGRAMAS
POR PROJETOS, ATIVIDADES E OPERAÇÕES ESPECIAIS**

(Inc. II, § 2º, Art. 2º)

Código	Especificação	Operação Especial	Projetos	Atividades	Total
28	Encargos Especiais	88.500,00	0,00	0,00	88.500,00
28 843	Serviço da Dívida Interna	28.500,00	0,00	0,00	28.500,00
28 843 0003	ADMINISTRAÇÃO DE OPERAÇÕES ESPECIAIS	28.500,00	0,00	0,00	28.500,00
28.843.0003.0001.0000	Refinanciamento de Dívidas	28.500,00	0,00	0,00	28.500,00
28 845	Transferências	10.000,00	0,00	0,00	10.000,00
28 845 0009	PROTEÇÃO À POPULAÇÃO E AO PATRIMÔNIO PÚBLICO	10.000,00	0,00	0,00	10.000,00
28.845.0009.0003.0000	Encargos com a Segurança Pública	10.000,00	0,00	0,00	10.000,00
28 846	Outros Encargos Especiais	50.000,00	0,00	0,00	50.000,00
28 846 0003	ADMINISTRAÇÃO DE OPERAÇÕES ESPECIAIS	50.000,00	0,00	0,00	50.000,00
28.846.0003.0002.0000	Contribuições para Formação do Pat.Serv.Público - PASEP	50.000,00	0,00	0,00	50.000,00
99	RESERVA DE CONTINGENCIA	120.000,00	0,00	0,00	120.000,00
99 999	Reserva de Contingência	120.000,00	0,00	0,00	120.000,00
99 999 9999	RESERVA DE CONTINGENCIA	120.000,00	0,00	0,00	120.000,00
99.999.9999.9999.0000	Reserva de Contingencia	120.000,00	0,00	0,00	120.000,00
TOTAL		208.500,00	1.618.041,00	10.043.136,23	11.869.677,23



PREF. MUN. DE SEBASTIAO BARROS

AV. PRIMEIRO DE JANEIRO, S/N - CNPJ:016128050001-59

Orçamento Programa - Exercício de 2014

Anexo 08

Page 1

**DESPESA POR FUNÇÃO, SUBFUNÇÃO E PROGRAMAS
CONFORME O VÍNCULO COM OS RECURSOS**

(Inc. II, § 2º, Art. 2º)

Código	Especificação	Ordinário	Vinculado	Adm. Indireta	T o t a l
01	Legislativa	405.350,00			405.350,00
01 031	Ação Legislativa	405.350,00			405.350,00
01 031 0001	PROCESSO LEGISLATIVO	370.350,00			370.350,00
01 031 0002	AMBIENTE DE TRABALHO COM QUALIDADE E MODERNIZADO	25.000,00			25.000,00
01 031 0004	DIVULGAÇÃO DE ATOS E FATOS PÚBLICOS	10.000,00			10.000,00
04	Administração	1.781.195,00			1.781.195,00
04 122	Administração Geral	1.332.170,00			1.332.170,00
04 122 0002	AMBIENTE DE TRABALHO COM QUALIDADE E MODERNIZADO	43.800,00			43.800,00
04 122 0004	DIVULGAÇÃO DE ATOS E FATOS PÚBLICOS	88.783,62			88.783,62
04 122 0005	SUPERVISÃO, PLANEJAMENTO E AÇÃO GOVERNAMENTAL	1.009.586,38			1.009.586,38
04 122 0006	SOLENIDADES, HOMENAGENS E RECEPÇÕES	130.000,00			130.000,00
04 122 0007	ADMINISTRAÇÃO CONTÁBIL, TRIBUTÁRIA E FINANCEIRA	15.000,00			15.000,00
04 122 0008	RENOVAÇÃO DA FROTA VEÍCULOS	45.000,00			45.000,00
04 123	Administração Financeira	227.800,00			227.800,00
04 123 0005	SUPERVISÃO, PLANEJAMENTO E AÇÃO GOVERNAMENTAL	227.800,00			227.800,00
04 124	Controle Interno	205.525,00			205.525,00
04 124 0005	SUPERVISÃO, PLANEJAMENTO E AÇÃO GOVERNAMENTAL	205.525,00			205.525,00
04 126	Tecnologia da Informação	15.700,00			15.700,00
04 126 0010	INCLUSÃO DIGITAL	15.700,00			15.700,00
08	Assistência Social	615.500,00			615.500,00
08 122	Administração Geral	76.800,00			76.800,00
08 122 0002	AMBIENTE DE TRABALHO COM QUALIDADE E MODERNIZADO	9.200,00			9.200,00
08 122 0005	SUPERVISÃO, PLANEJAMENTO E AÇÃO GOVERNAMENTAL	63.100,00			63.100,00
08 122 0008	RENOVAÇÃO DA FROTA VEÍCULOS	4.500,00			4.500,00
08 241	Assistência ao Idoso	7.000,00			7.000,00
08 241 0013	PROMOÇÃO DA URBANIZAÇÃO E INFRAESTRUTURA BÁSICA	7.000,00			7.000,00
08 243	Assistência à Criança e ao Adolescente	305.755,00			305.755,00
08 243 0017	ATENDIMENTO ÀS AÇÕES DE ASSISTÊNCIA SOCIAL	305.755,00			305.755,00
08 244	Assistência Comunitária	225.945,00			225.945,00
08 244 0002	AMBIENTE DE TRABALHO COM QUALIDADE E MODERNIZADO	35.000,00			35.000,00
08 244 0017	ATENDIMENTO ÀS AÇÕES DE ASSISTÊNCIA SOCIAL	190.945,00			190.945,00
09	Previdência Social	88.487,23			88.487,23
09 271	Previdência Básica	88.487,23			88.487,23
09 271 0029	PREVIDENCIA MUNICIPAL	88.487,23			88.487,23
10	Saúde	2.040.695,00			2.040.695,00
10 301	Atenção Básica	1.842.245,00			1.842.245,00
10 301 0002	AMBIENTE DE TRABALHO COM QUALIDADE E MODERNIZADO	12.000,00			12.000,00
10 301 0005	SUPERVISÃO, PLANEJAMENTO E AÇÃO GOVERNAMENTAL	753.605,00			753.605,00

PREF. MUN. DE SEBASTIAO BARROS

AV. PRIMEIRO DE JANEIRO, S/N - CNPJ:016128050001-59

Orçamento Programa - Exercício de 2014

Anexo 08

Page 2

**DESPESA POR FUNÇÃO, SUBFUNÇÃO E PROGRAMAS
CONFORME O VÍNCULO COM OS RECURSOS**

(Inc.II, § 2º, Art.2º)

Código	Especificação	Ordinário	Vinculado	Adm. Indireta	T o t a l
10 301 0008	RENOVAÇÃO DA FROTA VEÍCULOS	22.000,00			22.000,00
10 301 0013	PROMOÇÃO DA URBANIZAÇÃO E INFRAESTRUTURA BÁSICA	124.000,00			124.000,00
10 301 0015	ATENDIMENTO ÀS AÇÕES DE SAÚDE	930.640,00			930.640,00
10 304	Vigilância Sanitária	109.050,00			109.050,00
10 304 0016	VIGILÂNCIA EPIDEMIOLÓGICA E SANITÁRIA	109.050,00			109.050,00
10 305	Vigilância Epidemiológica	89.400,00			89.400,00
10 305 0016	VIGILÂNCIA EPIDEMIOLÓGICA E SANITÁRIA	89.400,00			89.400,00
12	Educação	4.420.205,00			4.420.205,00
12 361	Ensino Fundamental	3.941.050,00			3.941.050,00
12 361 0002	AMBIENTE DE TRABALHO COM QUALIDADE E MODERNIZADO	17.250,00			17.250,00
12 361 0005	SUPERVISÃO, PLANEJAMENTO E AÇÃO GOVERNAMENTAL	384.900,00			384.900,00
12 361 0008	RENOVAÇÃO DA FROTA VEÍCULOS	30.000,00			30.000,00
12 361 0011	ALIMENTAÇÃO ESCOLAR	48.000,00			48.000,00
12 361 0012	ACESO INTEGRAL AO ENSINO	256.850,00			256.850,00
12 361 0013	PROMOÇÃO DA URBANIZAÇÃO E INFRAESTRUTURA BÁSICA	127.300,00			127.300,00
12 361 0014	VALORIZAÇÃO DO SERVIDOR PÚBLICO	46.500,00			46.500,00
12 361 0028	ACESO INTEGRAL AO ENSINO FUNDAMENTAL	3.030.250,00			3.030.250,00
12 362	Ensino Médio	6.500,00			6.500,00
12 362 0011	ALIMENTAÇÃO ESCOLAR	6.500,00			6.500,00
12 365	Educação Infantil	472.655,00			472.655,00
12 365 0011	ALIMENTAÇÃO ESCOLAR	8.000,00			8.000,00
12 365 0012	ACESO INTEGRAL AO ENSINO	36.155,00			36.155,00
12 365 0028	ACESO INTEGRAL AO ENSINO FUNDAMENTAL	428.500,00			428.500,00
13	Cultura	196.345,00			196.345,00
13 392	Difusão Cultural	196.345,00			196.345,00
13 392 0002	AMBIENTE DE TRABALHO COM QUALIDADE E MODERNIZADO	500,00			500,00
13 392 0005	SUPERVISÃO, PLANEJAMENTO E AÇÃO GOVERNAMENTAL	19.745,00			19.745,00
13 392 0019	APOIO À CULTURA	169.900,00			169.900,00
13 392 0020	APOIO AO ESPORTE AMADOR	6.200,00			6.200,00
15	Urbanismo	951.275,00			951.275,00
15 122	Administração Geral	129.750,00			129.750,00
15 122 0005	SUPERVISÃO, PLANEJAMENTO E AÇÃO GOVERNAMENTAL	129.750,00			129.750,00
15 451	Infra-Estrutura Urbana	1.500,00			1.500,00
15 451 0005	SUPERVISÃO, PLANEJAMENTO E AÇÃO GOVERNAMENTAL	1.500,00			1.500,00
15 452	Serviços Urbanos	678.525,00			678.525,00
15 452 0002	AMBIENTE DE TRABALHO COM QUALIDADE E MODERNIZADO	15.000,00			15.000,00
15 452 0013	PROMOÇÃO DA URBANIZAÇÃO E INFRAESTRUTURA BÁSICA	272.100,00			272.100,00
15 452 0023	SERVIÇOS DE UTILIDADE PÚBLICA	391.425,00			391.425,00
15 752	Energia Elétrica	141.500,00			141.500,00
15 752 0013	PROMOÇÃO DA URBANIZAÇÃO E INFRAESTRUTURA BÁSICA	52.500,00			52.500,00
15 752 0026	LUZ PARA TODOS	89.000,00			89.000,00
16	Habitação	118.500,00			118.500,00



PREF. MUN. DE SEBASTIAO BARROS

AV. PRIMEIRO DE JANEIRO, S/N - CNPJ:016128050001-59

Orçamento Programa - Exercício de 2014

Anexo 08

Page 3

**DESPESA POR FUNÇÃO, SUBFUNÇÃO E PROGRAMAS
CONFORME O VÍNCULO COM OS RECURSOS**

(Inc. II, § 2º, Art. 2º)

Código	Especificação	Ordinário	Vinculado	Adm. Indireta	T o t a l
16 482	Habitação Urbana	118.500,00			118.500,00
16 482 0021	MELHORIA HABITACIONAL	118.500,00			118.500,00
17	Saneamento	307.000,00			307.000,00
17 512	Saneamento Básico Urbano	307.000,00			307.000,00
17 512 0013	PROMOÇÃO DA URBANIZAÇÃO E INFRAESTRUTURA BÁSICA	72.500,00			72.500,00
17 512 0022	ABASTECIMENTO DE ÁGUA	234.500,00			234.500,00
20	Agricultura	108.225,00			108.225,00
20 122	Administração Geral	7.725,00			7.725,00
20 122 0024	PROMOÇÃO AGROPECUÁRIA	7.725,00			7.725,00
20 605	Abastecimento	79.000,00			79.000,00
20 605 0025	PROMOÇÃO DO COMÉRCIO LOCAL	79.000,00			79.000,00
20 608	Promoção da Produção Agropecuária	5.700,00			5.700,00
20 608 0024	PROMOÇÃO AGROPECUÁRIA	5.700,00			5.700,00
20 609	Defesa Agropecuária	15.800,00			15.800,00
20 609 0024	PROMOÇÃO AGROPECUÁRIA	15.800,00			15.800,00
24	Comunicações	3.700,00			3.700,00
24 722	Telecomunicações	3.700,00			3.700,00
24 722 0013	PROMOÇÃO DA URBANIZAÇÃO E INFRAESTRUTURA BÁSICA	3.700,00			3.700,00
26	Transporte	259.000,00			259.000,00
26 782	Transporte Rodoviário	259.000,00			259.000,00
26 782 0027	MELHOR ESTRADA	259.000,00			259.000,00
27	Desporto e Lazer	365.700,00			365.700,00
27 812	Desporto Comunitário	365.700,00			365.700,00
27 812 0020	APOIO AO ESPORTE AMADOR	365.700,00			365.700,00
28	Encargos Especiais	88.500,00			88.500,00
28 843	Serviço da Dívida Interna	28.500,00			28.500,00
28 843 0003	ADMINISTRAÇÃO DE OPERAÇÕES ESPECIAIS	28.500,00			28.500,00
28 845	Transferências	10.000,00			10.000,00
28 845 0009	PROTEÇÃO À POPULAÇÃO E AO PATRIMÔNIO PÚBLICO	10.000,00			10.000,00
28 846	Outros Encargos Especiais	50.000,00			50.000,00
28 846 0003	ADMINISTRAÇÃO DE OPERAÇÕES ESPECIAIS	50.000,00			50.000,00
99	RESERVA DE CONTINGENCIA	120.000,00			120.000,00
99 999	Reserva de Contingência	120.000,00			120.000,00
99 999 9999	RESERVA DE CONTINGENCIA	120.000,00			120.000,00
TOTAL		11.869.677,23		0,00	11.869.677,23

SEBASTIÃO BARROS - PI

LOA - 2014

**PREF. MUN. DE SEBASTIAO BARROS**

AV. PRIMEIRO DE JANEIRO, S/N - CNPJ:016128050001-59

Orçamento Programa

- Exercício de 2014

Anexo 09

Página 1

DEMONSTRATIVO DAS DESPESAS POR ORGÃO E FUNÇÕES DE GOVERNO

(Inc. II, § 2º, Art. 2º)

UNIDADE			Valor
01 01	CÂMARA MUNICIPAL		
Função	01	Legislativa	405.350,00
Função	28	Encargos Especiais	20.000,00
02 01	GABINETE DO PREFEITO		
Função	04	Administração	510.188,62
02 02	PROCURADORIA GERAL DO MUNICÍPIO		
Função	04	Administração	15.000,00
02 03	CONTROLADORIA GERAL DO MUNICÍPIO		
Função	04	Administração	119.800,00
02 04	SEC. MUN. DE ADMINISTRAÇÃO E FINANÇAS		
Função	04	Administração	1.136.206,38
Função	28	Encargos Especiais	68.500,00
02 06	SEC. MUN. DE INFRAESTRUTURA E SERVIÇOS PÚBLICO E DESENV. URBAN.		
Função	15	Urbanismo	951.275,00
Função	16	Habitação	118.500,00
Função	17	Saneamento	307.000,00
Função	24	Comunicações	3.700,00
Função	26	Transporte	259.000,00
02 07	SEC. MUN. DE EDUCAÇÃO, CULTURA, ESPORTE E LAZER.		
Função	12	Educação	4.420.205,00
Função	13	Cultura	196.345,00
Função	27	Desporto e Lazer	365.700,00
02 08	SEC. MUN. DE SAÚDE / FUNDO MUNICIPAL DE SAÚDE		
Função	10	Saúde	2.040.695,00
02 09	SECRETARIA MUNICIPAL DE ASSISTÊNCIA SOCIAL E CIDADANIA		
Função	08	Assistência Social	194.100,00
02 10	SEC. MUN. DE AGRICULTURA, REC. HÍDRICOS E MEIO AMBIENTE		
Função	20	Agricultura	108.225,00
02 11	FUNDO MUNICIPAL DE ASSISTÊNCIA SOCIAL - FMAS		
Função	08	Assistência Social	421.400,00



PREF. MUN. DE SEBASTIAO BARROS

AV. PRIMEIRO DE JANEIRO, S/N - CNPJ:016128050001-59

Orçamento Programa - Exercício de 2014

Ane xo 09

Página 2

DEMONSTRATIVO DAS DESPESAS POR ORGÃO E FUNÇÕES DE GOVERNO

(Inc. II, § 2º, Art. 2º)

UNIDADE			Valor
02 11	FUNDO MUNICIPAL DE ASSISTENCIA SOCIAL - FMAS		
02 12	FUNDO DE PREV. DO MUN. DE SEBASTIAO BARROS		
Função 09	Previdência Social		88.487,23
90 99	RESERVA DE CONTINGENCIA		
Função 99	RESERVA DE CONTINGENCIA		120.000,00
TOTAL GERAL			11.869.677,23

RESUMO DO TOTAL ORÇADO POR ORGÃO

01 01	CÂMARA MUNICIPAL	425.350,00
02 01	GABINETE DO PREFEITO	510.188,62
02 02	PROCURADORIA GERAL DO MUNICÍPIO	15.000,00
02 03	CONTROLADORIA GERAL DO MUNICÍPIO	119.800,00
02 04	SEC. MUN. DE ADMINISTRAÇÃO E FINANÇAS	1.204.706,38
02 06	SEC. MUN. DE INFRA ESTRUTURA E SERVIÇOS PÚBLICO E DE SANEAMENTO	639.475,00
02 07	SEC. MUN. DE EDUCAÇÃO, CULTURA, ESPORTE E LAZER.	4.982.250,00
02 08	SEC. MUN. DE SAÚDE / FUNDO MUNICIPAL DE SAÚDE	2.040.695,00
02 09	SECRETARIA MUNICIPAL DE ASSISTÊNCIA SOCIAL E CIDADANIA	194.100,00
02 10	SEC. MUN. DE AGRICULTURA, REC. HÍDRICOS E MEIO AMBIENTE	108.225,00
02 11	FUNDO MUNICIPAL DE ASSISTENCIA SOCIAL - FMAS	421.400,00
02 12	FUNDO DE PREV. DO MUN. DE SEBASTIAO BARROS	88.487,23
90 99	RESERVA DE CONTINGENCIA	120.000,00
TOTAL		11.869.677,23

RESUMO DO TOTAL ORÇADO POR FUNÇÃO

01	Legislativa	405.350,00
04	Administração	1.781.195,00
08	Assistência Social	615.500,00
09	Previdência Social	88.487,23
10	Saúde	2.040.695,00
12	Educação	4.420.205,00
13	Cultura	196.345,00
15	Urbanismo	951.275,00
16	Habitação	118.500,00
17	Saneamento	307.000,00
20	Agricultura	108.225,00
24	Comunicações	3.700,00
26	Transporte	259.000,00
27	Desporto e Lazer	365.700,00

**PREF. MUN. DE SEBASTIAO BARROS**

AV. PRIMEIRO DE JANEIRO, S/N - CNPJ:016128050001-59

Orçamento Programa - Exercício de 2014

Anexo 09

Página 3

DEMONSTRATIVO DAS DESPESAS POR ORGÃO E FUNÇÕES DE GOVERNO

(Inc. II, § 2º, Art. 2º)

28	Encargos Especiais	88.500,00
99	RESERVA DE CONTINGENCIA	120.000,00
TOTAL		11.869.677,23

**PREF. MUN. DE SEBASTIAO BARROS**

AV. PRIMEIRO DE JANEIRO, S/N - CNPJ:016128050001-59

Orçamento Programa - Exercício de 2014

Anexo 10

ORÇAMENTO DOS FUNDOS ESPECIAIS

Page 1

(Inc. I, § 2º, Art. 2º)

1 F.M.S.-FUNDO MUNICIPAL DE SAÚDE**RECEITA**

Classif.	Discriminação	Valor R\$
1721.33.00	TRANSFERÊNCIA DE RECURSOS SUS- FUNDO A FUNDO	670.000,00
1762.01.00	TRANSF.CONV. ESTADO P/O SUS	230.000,00
2471.01.00	TRANSF.CONVÊNIO DA UNIAO PARA O SUS	105.000,00
1325.01.03	RECEITA REMUN. DEPÓS. BANC. RECUR. VINC. FNS	3.000,00
	Recursos Próprios do Município	597.590,00
TOTAL		1.605.590,00

PLANO DE APLICACAO

Classif.	Discriminação	Valor R\$
10.301.0015.2041.000	Ações de Incentivo a Saúde Bucal - PISB	156.150,00
10.301.0013.2075.000	Reforma e Conservação de Prédios e Unidades de Saúde	65.500,00
10.301.0015.2039.000	Agentes Comunitarios de Saude	254.000,00
10.301.0015.2040.000	Ações do Programa Saúde da Família - PSF	511.340,00
10.301.0013.1012.000	Construção e Ampliação de Unidades de Saude	35.000,00
10.301.0015.2042.000	Assistência Farmacêutica Básica - PFB	3.000,00
10.304.0016.2077.000	Ações da Vig. Sanitaria	109.050,00
10.305.0016.2044.000	Realização de Campanhas de Vacinação	16.000,00
10.305.0016.2045.000	Ações da Vig. Sanitaria e Epidemiologica	73.400,00
10.301.0015.2043.000	Ações do Programa Medicamentos HD e AR	6.150,00
10.301.0008.1014.000	Aquisição de uma Unidade Móvel de Saúde	8.000,00
10.301.0005.2038.000	Manutenção Administ.da Secretaria de Saude	348.000,00
10.301.0002.1013.000	Aquisição de Moveis e Equip. p/a Sec.de Saude e Unidades	10.000,00
10.301.0008.1015.000	Aquisição de Veículo para a Saúde	10.000,00
TOTAL		1.605.590,00



PREF. MUN. DE SEBASTIAO BARROS

AV. PRIMEIRO DE JANEIRO, S/N - CNPJ:016128050001-59

Orçamento Programa - Exercício de 2014

Anexo 10

ORÇAMENTO DOS FUNDOS ESPECIAIS

Page 2

(Inc. I, § 2º, Art.2º)

2 FUNDEB-FUNDO DE DESENV.DA EDUCAÇÃO BÁSICA

RECEITA

Classif.	Discriminação	Valor R\$
1724.01.00	TRANSF.RECURSOS DO FUNDO DE MANUTENÇÃO E DESENVOLVIMEN	2.700.000,00
1325.01.02	RECEITA REMUNERAÇÃO DEPÓS. BANCÁR.RECUR.VINCUL.FUNDEB	14.000,00
1724.02.00	TRANSF RECUR.COMPLEMENTAÇÃO DA UNIÃO - FUNDEB	760.000,00
TOTAL		3.474.000,00

PLANO DE APLICACAO

Classif.	Discriminação	Valor R\$
12.365.0028.2033.000	Enc.c/os Prof.do Magistério - Ensino Infantil - 60%	423.500,00
12.361.0028.2036.000	Encargos Gerais Ensino Fundamental - 40%	1.115.250,00
12.361.0028.2032.000	Enc.com os Prof.do Magisterio - 60% - Ens.Fundamental	1.915.000,00
12.361.0014.2031.000	Curso de Capacitação Continuada para Professores	8.000,00
12.361.0013.1010.000	Manut.e Reforma de Unidades Escolares	3.000,00
12.361.0013.1009.000	Construção de Unidades Escolares	2.000,00
12.361.0002.1011.000	Móveis e Equipamentos para Escolas	2.250,00
12.365.0028.2035.000	Encargos Gerais Ensino Infantil - 40%	5.000,00
TOTAL		3.474.000,00

**PREF. MUN. DE SEBASTIAO BARROS**

AV. PRIMEIRO DE JANEIRO, S/N - CNPJ:016128050001-59

Orçamento Programa - Exercício de 2014

Anexo 10

ORÇAMENTO DOS FUNDOS ESPECIAIS

Page 3

(Inc. I, § 2º, Art.2º)

3 FMAS-FUNDO MUNICIPAL DE ASSISTENCIA SOCIAL

RECEITA

Classif.	Discriminação	Valor R\$
1721.34.00	TRANSFERÊNCIA DE RECURSOS FNAS	419.400,00
1325.01.10	RECEITA REMUN.DEPÓS.BANC.RECUR.VINCUL.-FNAS	2.000,00
TOTAL		421.400,00

PLANO DE APLICACAO

Classif.	Discriminação	Valor R\$
08.243.0017.2052.000	Ações do Programa Projovem Adolescente	96.050,00
08.244.0002.1017.000	Aquisição de Móveis e Equip.para desenvolv.dos Programas	20.000,00
08.243.0017.1040.000	Ampliação do Prédio do PETI	27.000,00
08.243.0017.2051.000	Ações de Erradicação do Trabalho Infantil - PETI	116.405,00
08.244.0017.2047.000	Desenvolvimento Social e Cidadania - Proteção Básica	81.220,00
08.244.0002.1041.000	Reforma e Ampliação do CRAS	15.000,00
08.244.0017.2049.000	Gestão Descentralizada das Ações do Bolsa Família - IGD	20.970,00
08.244.0017.2048.000	Ações de Atenção Integral a Família - PAIF / CRAS	44.755,00
TOTAL		421.400,00



PREF. MUN. DE SEBASTIAO BARROS

AV. PRIMEIRO DE JANEIRO, S/N - CNPJ:016128050001-59

Orçamento Programa - Exercício de 2014

ORÇAMENTO DOS FUNDOS ESPECIAIS

(Inc. I, § 2º, Art.2º)

Anexo 10

Page 4

4 FMDCA-FUNDO MUNICIPAL DOS DIREITOS DA CRIANÇA E DO ADOLESCENTE

RECEITA

Classif.	Discriminação	Valor R\$
		0,00
	Recursos Próprios do Município	71.500,00
	TOTAL	71.500,00

PLANO DE APLICACAO

Classif.	Discriminação	Valor R\$
08.243.0017.2050.000	Assist. Social a Criança e ao Adolescente	66.300,00
08.122.0002.1017.000	Aquisição de Móveis e Equip.para desenvolv.dos Programas	5.200,00
	TOTAL	71.500,00

**PREF. MUN. DE SEBASTIAO BARROS**

AV. PRIMEIRO DE JANEIRO, S/N - CNPJ:016128050001-59

Orçamento Programa - Exercício de 2014

SEGURIDADE SOCIAL

Anexo 11

Page 1

Código	Especificação	Categoria	Função
08	Assistência Social		615.500,00
3.1.90.04.00	CONTRATAÇÃO POR TEMPO DETERMINADO	119.000,00	
3.1.90.11.00	VENCIMENTOS E VANTAGENS FIXAS - PESSOAL CIVIL	100.000,00	
3.1.90.13.00	OBRIGAÇÕES PATRONAIS	21.000,00	
3.3.90.14.00	DIÁRIAS - PESSOAL CIVIL	1.000,00	
3.3.90.30.00	MATERIAL DE CONSUMO	87.600,00	
3.3.90.32.00	Material, Bem ou Serviço para Distribuição Gratuita	8.000,00	
3.3.90.33.00	PASSAGENS E DESPESAS COM LOCOMOÇÃO	2.000,00	
3.3.90.35.00	SERVIÇOS DE CONSULTORIA	5.000,00	
3.3.90.36.00	OUTROS SERVIÇOS DE TERCEIROS - PESSOA FÍSICA	88.550,00	
3.3.90.39.00	OUTROS SERVIÇOS DE TERCEIROS - PESSOA JURÍDICA	92.350,00	
3.3.90.47.00	OBRIGAÇÕES TRIBUTÁRIAS E CONTRIBUTIVAS	6.300,00	
3.3.90.92.00	DESPESAS DE EXERCÍCIOS ANTERIORES	2.000,00	
4.4.90.51.00	OBRAS E INSTALAÇÕES	49.000,00	
4.4.90.52.00	EQUIPAMENTOS E MATERIAL PERMANENTE	33.700,00	
09	Previdência Social		88.487,23
3.1.90.01.00	Aposentadorias, Reserva Remunerada e Reformas	15.000,00	
3.1.90.03.00	Pensões do RPPS e do Militar	15.000,00	
3.1.90.05.00	Outros Benefícios Previdenciários do servidor ou do militar	6.462,23	
3.1.90.11.00	VENCIMENTOS E VANTAGENS FIXAS - PESSOAL CIVIL	2.500,00	
3.1.90.13.00	OBRIGAÇÕES PATRONAIS	525,00	
3.3.20.01.00	Aposentadorias, Reserva Remunerada e Reformas	2.000,00	
3.3.20.03.00	PENSÕES	2.000,00	
3.3.90.14.00	DIÁRIAS - PESSOAL CIVIL	1.000,00	
3.3.90.30.00	MATERIAL DE CONSUMO	3.000,00	
3.3.90.33.00	PASSAGENS E DESPESAS COM LOCOMOÇÃO	2.000,00	
3.3.90.36.00	OUTROS SERVIÇOS DE TERCEIROS - PESSOA FÍSICA	25.000,00	
3.3.90.39.00	OUTROS SERVIÇOS DE TERCEIROS - PESSOA JURÍDICA	10.000,00	
4.4.90.52.00	EQUIPAMENTOS E MATERIAL PERMANENTE	4.000,00	
10	Saúde		2.040.695,00
3.1.90.04.00	CONTRATAÇÃO POR TEMPO DETERMINADO	478.695,00	
3.1.90.11.00	VENCIMENTOS E VANTAGENS FIXAS - PESSOAL CIVIL	655.000,00	
3.1.90.13.00	OBRIGAÇÕES PATRONAIS	131.250,00	
3.3.90.14.00	DIÁRIAS - PESSOAL CIVIL	26.155,00	
3.3.90.30.00	MATERIAL DE CONSUMO	164.650,00	
3.3.90.33.00	PASSAGENS E DESPESAS COM LOCOMOÇÃO	33.500,00	
3.3.90.36.00	OUTROS SERVIÇOS DE TERCEIROS - PESSOA FÍSICA	58.500,00	
3.3.90.39.00	OUTROS SERVIÇOS DE TERCEIROS - PESSOA JURÍDICA	290.945,00	
3.3.90.47.00	OBRIGAÇÕES TRIBUTÁRIAS E CONTRIBUTIVAS	9.000,00	
3.3.95.92.00	Despesas de Exercícios Anteriores	28.000,00	
4.4.90.30.00	MATERIAL DE CONSUMO	15.000,00	
4.4.90.33.00	PASSAGENS E DESPESAS COM LOCOMOÇÃO	6.500,00	
4.4.90.36.00	OUTROS SERVIÇOS DE TERCEIROS - PESSOA FÍSICA	12.000,00	
4.4.90.39.00	OUTROS SERVIÇOS DE TERCEIROS - PESSOA JURÍDICA	32.000,00	
4.4.90.51.00	OBRAS E INSTALAÇÕES	15.000,00	
4.4.90.52.00	EQUIPAMENTOS E MATERIAL PERMANENTE	49.000,00	
4.4.90.61.00	AQUISIÇÃO DE IMÓVEIS	6.500,00	
4.4.90.93.00	INDENIZAÇÕES E RESTITUIÇÕES	7.000,00	
4.5.90.61.00	AQUISIÇÃO DE IMÓVEIS	22.000,00	
TOTAL			2.744.682,23



PREF. MUN. DE SEBASTIAO BARROS

AV. PRIMEIRO DE JANEIRO, S/N - CNPJ:016128050001-59

Orçamento Programa - Exercício de 2014

Quadro 16

ANÁLISE DE APLICAÇÃO NO ENSINO

Page 1

ANÁLISE DO ENSINO - RECEITA PREVISTA

Cod Receita	Discriminação	Total Orçado	Obrig 25%	Fundamental	Infantil
RECEITA TRIBUTARIA					
1112.02.00.0	IP TU	3.500,00	875,00	525,00	350,00
1112.04.31.0	RETIDOS NAS FONTES	63.000,00	15.750,00	9.450,00	6.300,00
1112.04.34.0	RETIDOS NAS FONTES - OUTROS RENDIMENTOS	3.300,00	825,00	495,00	330,00
1112.08.00.0	IMP.S/TRANS.M.INTER VIVOS-BENS MOVEIS E DIREIT.SOBRE	13.000,00	3.250,00	1.950,00	1.300,00
1113.05.00.0 ISS					
		380.000,00	95.000,00	57.000,00	38.000,00
TRANSFERENCIAS DA UNIÃO					
1721.01.02.0	COTA-PARTE FPM	5.583.815,00	1.395.953,75	837.572,25	558.381,50
1721.01.05.0	COTA-PARTE ITR	1.000,00	250,00	150,00	100,00
1721.36.00.0	TRANSF.FINANCEIRA DO ICMS- DESONERAÇÃO - L.C. Nº 87/	2.000,00	500,00	300,00	200,00
TRANSFERENCIAS DO ESTADO					
1722.01.01.0	COTA-PARTE DO ICMS	390.000,00	97.500,00	58.500,00	39.000,00
1722.01.02.0	COTA-PARTE DO IPVA	1.000,00	250,00	150,00	100,00
1722.01.04.0	COTA-PARTE DO IPI SOBRE EXPORTAÇÃO	1.000,00	250,00	150,00	100,00
RECEITA DA DIVIDA ATIVA TRIBUTARIA					
1931.99.01.0	RECEITA DA DÍVIDA ATIVA DE OUTROS TRIBUTOS - PRINCIP	1.600,00	400,00	240,00	160,00
Sub-Total		6.443.215,00	1.610.803,75	966.482,25	644.321,50
OUTRAS RECEITAS (100%)					
1325.01.02.00	RECEITA REMUNERAÇÃO DEPÓS. BANCÁR.RECUR.VIN	14.000,00	14.000,00		
1325.01.05.15	Rec Remun Depos de Recur Vinc- MDE-FUNDAMENTAL	4.500,00	4.500,00		
1721.35.02.00	TRANSF.FNDE AO PROGRAMA DINHEIRO DIRETO NA	900,00	900,00		
1721.35.03.00	TRANSF.FNDE PROGRAMA NACIONAL DE ALIMENTAÇ	88.000,00	88.000,00		
1721.35.04.00	TRANSF.FNDE PROGRAMA NACIONAL TRANSPOR	30.000,00	30.000,00		
1721.35.99.00	OUTRAS TRANSF.FUNDO NAC.DESENV.EDUCAÇÃO-FI	25.000,00	25.000,00		
1724.01.00.00	TRANSF.RECURSOS DO FUNDO DE MANUTENÇÃO E I	2.700.000,00	2.700.000,00		
1724.02.00.00	TRANSF RECUR.COMPLEMENTAÇÃO DA UNIÃO - FUNI	760.000,00	760.000,00		
2471.02.00.00	TRANSF.CONVÊNIO DA UNIÃO DESTINADAS PROGR.	100.000,00	100.000,00		
2472.02.00.00	TRANSF.CONV. ESTADOS DESTINADAS A PROGRAMA	105.000,00	105.000,00		
Sub Total		3.827.400,00	3.827.400,00	0,00	0,00
TOTAL		10.270.615,00	5.438.203,75	966.482,25	644.321,50

ANÁLISE DO ENSINO - DESPESA FIXADA

Func Progra	Discriminação	Fixada	Fundamental	Infantil
Tipo:				
9510.00.00	DEDUÇÃO DO FUNDEB	1.195.763,00	1.195.763,00	0,00
Sub-Total:		1.195.763,00	1.195.763,00	0,00
Tipo: EF				
12.361.0002.1005.000	Moveis e Equip. para a Educação	15.000,00	15.000,00	
12.361.0005.2018.000	Manut.Administr.da Sec. Mun.de Educação	384.900,00	384.900,00	
12.361.0008.1037.000	Aquisição de Veículo para a Educação	30.000,00	30.000,00	
12.361.0011.2019.000	Merenda Escolar para o Ensino Fundamental	40.000,00	40.000,00	
12.361.0011.2021.000	Merenda Escolar para o Ensino de Jovens e Adultos	8.000,00	8.000,00	

PREF. MUN. DE SEBASTIAO BARROS

AV. PRIMEIRO DE JANEIRO, S/N - CNPJ:016128050001-59

Orçamento Programa - Exercício de 2014

ANÁLISE DE APLICAÇÃO NO ENSINO

Quadro 16

Page 2

Tipo: EF				
12.361.0012.2023.000	Atividades do Ensino de Jovens e Adultos	104.170,00	104.170,00	
12.361.0012.2024.000	Manutenção do Departamento de Ens. Fundamental	46.180,00	46.180,00	
12.361.0012.2025.000	Transporte de Alunos para o Ensino Fundamental	83.500,00	83.500,00	
12.361.0012.2027.000	Transporte de Alunos para o Ensino de Jovens e Adultos	20.000,00	20.000,00	
12.361.0012.2028.000	Transporte de Alunos compartilhado com o Estado	3.000,00	3.000,00	
12.361.0013.1009.000	Construção de Unidades Escolares	55.800,00	55.800,00	
12.361.0013.1010.000	Manut.e Reforma de Unidades Escolares	66.500,00	66.500,00	
12.361.0014.2030.000	Realizar Cursos de Capacitação e de Motivação	19.000,00	19.000,00	
12.361.0014.2031.000	Curso de Capacitação Continuada para Professores	19.500,00	19.500,00	
	Sub-Total:	895.550,00	895.550,00	0,00
Tipo: EI				
12.365.0011.2020.000	Merenda Escolar para o Ensino Infantil	8.000,00		8.000,00
12.365.0012.2022.000	Atividades do Ensino Infantil	12.155,00		12.155,00
12.365.0012.2026.000	Transporte de Alunos para o Ensino Infantil	24.000,00		24.000,00
	Sub-Total:	44.155,00	0,00	44.155,00
Tipo: FM				
12.361.0028.2032.000	Enc.com os Prof.do Magisterio - 60% - Ens.Fundamental	1.915.000,00	1.915.000,00	
12.365.0028.2033.000	Enc.c/os Prof.do Magistério - Ensino Infantil - 60%	423.500,00		423.500,00
	Sub-Total:	2.338.500,00	1.915.000,00	423.500,00
Tipo: FO				
12.361.0002.1011.000	Móveis e Equipamentos para Escolas	2.250,00	2.250,00	
12.361.0013.1009.000	Construção de Unidades Escolares	2.000,00	2.000,00	
12.361.0013.1010.000	Manut.e Reforma de Unidades Escolares	3.000,00	3.000,00	
12.361.0014.2031.000	Curso de Capacitação Continuada para Professores	8.000,00	8.000,00	
12.361.0028.2036.000	Encargos Gerais Ensino Fundamental - 40%	1.115.250,00	1.115.250,00	
12.365.0028.2035.000	Encargos Gerais Ensino Infantil - 40%	5.000,00		5.000,00
	Sub-Total:	1.135.500,00	1.130.500,00	5.000,00
TOTAL		5.609.468,00	5.136.813,00	472.655,00
Recursos de Auxílios, Subvenc e Contrib.		-3.827.400,00	-3.827.400,00	0,00
Total Líquido		1.782.068,00	1.309.413,00	472.655,00
Percentual Aplicado		27,66	73,48	26,52

ANÁLISE DO ENSINO - RETENÇÃO DO FUNDEB

Cod Receita	Discriminação	Previsão	%	Valor
1721.01.02.00	COTA-PARTE FPM	5.583.815,00	20,00	1.116.763,00
1721.01.05.00	COTA-PARTE ITR	1.000,00	20,00	200,00



PREF. MUN. DE SEBASTIAO BARROS

AV. PRIMEIRO DE JANEIRO, S/N - CNPJ:016128050001-59

Orçamento Programa - Exercício de 2014

ANÁLISE DE APLICAÇÃO NO ENSINO

Quadro 16

Page 3

1721.36.00.00	TRANSF.FINANCEIRA DO ICMS - DESONERAÇÃO - L.C. Nº 87/96	2.000,00	20,00	400,00
1722.01.01.00	COTA-PARTE DO ICMS	390.000,00	20,00	78.000,00
1722.01.02.00	COTA-PARTE DO IPVA	1.000,00	20,00	200,00
1722.01.04.00	COTA-PARTE DO IPI SOBRE EXPORTAÇÃO	1.000,00	20,00	200,00
TOTAL				1.195.763,00

ANÁLISE DO FUNDEB

Cod Receita		Previsão
1325.01.02.00	RECEITA REMUNERAÇÃO DE PÓS. BANCÁR. RECUR. VINCUL. FUNDEB	14.000,00
1724.01.00.00	TRANSF. RECURSOS DO FUNDO DE MANUTENÇÃO E DESENVOLVIMENTO	2.700.000,00
1724.02.00.00	TRANSF. RECUR. COMPLEMENTAÇÃO DA UNIÃO - FUNDEB	760.000,00
TOTAL		3.474.000,00

DESPESA COM MAGISTÉRIO (FM)

Cod Despesa	Discriminação	Previsão
12.361.0028.2032.0000	Enc. com os Prof. do Magisterio - 60% - Ens. Fundamental	1.915.000,00
12.365.0028.2033.0000	Enc. c/os Prof. do Magistério - Ensino Infantil - 60%	423.500,00
TOTAL		2.338.500,00

Percentual Previsto (Mínimo 60%)

67,31



PREF. MUN. DE SEBASTIAO BARROS

AV. PRIMEIRO DE JANEIRO, S/N - CNPJ:016128050001-59

Orçamento Programa - Exercício de 2014

ANÁLISE DA SAÚDE

Quadro 17

Page 1

ANÁLISE DA SAÚDE - RECEITA PREVISTA

Cod Receita	Discriminação	Total Orçado	Aplicações	
			Obrigações	15%
RECEITA DE IMPOSTOS				
1112.02.00.00	IP TU	3.500,00	525,00	
1112.04.31.00	RETIDOS NAS FONTES	63.000,00	9.450,00	
1112.04.34.00	RETIDOS NAS FONTES - OUTROS RENDIMENTOS	3.300,00	495,00	
1112.08.00.00	IMP.S/TRANSM.INTER VIVOS-BENS MOVEIS E DIREIT.SOE	13.000,00	1.950,00	
1113.05.00.00	ISS	380.000,00	57.000,00	
TRANSFERENCIAS DA UNIÃO				
1721.01.02.00	COTA-PARTE FPM	5.583.815,00	837.572,25	
1721.01.05.00	COTA-PARTE ITR	1.000,00	150,00	
1721.36.00.00	TRANSF.FINANCEIRA DO ICMS- DESONERAÇÃO - L.C. Nº	2.000,00	300,00	
TRANSFERENCIAS DO ESTADO				
1722.01.01.00	COTA-PARTE DO ICMS	390.000,00	58.500,00	
1722.01.02.00	COTA-PARTE DO IPVA	1.000,00	150,00	
1722.01.04.00	COTA-PARTE DO IPI SOBRE EXPORTAÇÃO	1.000,00	150,00	
Sub Total - Aplicações Mínimas Obrigatórias 15%		6.441.615,00	966.242,25	
OUTRAS RECEITAS (100%)				
1325.01.03.00	RECEITA REMUN.DEP6S. BANC.RECUR.VINC. FNS	3.000,00	3.000,00	
1721.33.00.00	TRANSFERÊNCIA DE RECURSOS SUS- FUNDO A FUNI	670.000,00	670.000,00	
1762.01.00.00	TRANSF.CONV. ESTADO P/ O SUS	230.000,00	230.000,00	
2471.01.00.00	TRANSF.CONVÊNIO DA UNIÃO PARA O SUS	105.000,00	105.000,00	
Sub Total		1.008.000,00	1.008.000,00	
TOTAL		7.449.615,00	1.974.242,25	

ANÁLISE DA SAÚDE - DESPESA FIXADA

Func. Programatica	Discriminação	Fixado à Aplicar
10.301.0002.1013.0000	Aquisição de Moveis e Equip. p/a Sec.de Saude e Unidades	12.000,00
10.301.0005.2038.0000	Manutenção Administ.da Secretaria de Saude	753.605,00
10.301.0008.1014.0000	Aquisição de uma Unidade Móvel de Saúde	10.000,00
10.301.0008.1015.0000	Aquisição de Veículo para a Saúde	12.000,00
10.301.0013.1012.0000	Construção e Ampliação de Unidades de Saude	58.500,00
10.301.0013.2075.0000	Reforma e Conservação de Prédios e Unidades de Saúde	65.500,00
10.301.0015.2039.0000	Agentes Comunitarios de Saude	254.000,00
10.301.0015.2040.0000	Ações do Programa Saúde da Família - PSF	511.340,00
10.301.0015.2041.0000	Ações de Incentivo a Saúde Bucal - PISB	156.150,00
10.301.0015.2042.0000	Assistência Farmacêutica Básica - PFB	3.000,00
10.301.0015.2043.0000	Ações do Programa Medicamentos HD e AR	6.150,00
10.304.0016.2077.0000	Ações da Vig. Sanitaria	109.050,00
10.305.0016.2044.0000	Realização de Campanhas de Vacinação	16.000,00
10.305.0016.2045.0000	Ações da Vig. Sanitaria e Epide mologica	73.400,00
Total Despesa Fixada à Aplicar		2.040.695,00

DEDUÇÕES



PREF. MUN. DE SEBASTIAO BARROS

AV. PRIMEIRO DE JANEIRO, S/N - CNPJ:016128050001-59

Orçamento Programa - Exercício de 2014

Quadro 17

ANÁLISE DA SAÚDE

Page 2

(-) Despesa com Inativos e Pensionistas.	0,00
(-) Recursos de Auxílios, Subvenc e Contrib.	1.008.000,00
(+) Total Líquido	1.032.695,00

Percentual Fixado à Aplicar	16,03%
-----------------------------	--------



PREF. MUN. DE SEBASTIAO BARROS

AV. PRIMEIRO DE JANEIRO, S/N - CNPJ:016128050001-59

Orçamento Programa - Exercício de 2014

Quadro 19

RECEITA/DESPESA POR FONTE DE RECURSO

Página 1

Cod.	Descrição	RECEITA PREVISTA	DESPESA PREVISTA
001	TESOURO	5.359.390,00	5.359.390,00
01	Tesouro	5.359.390,00	5.359.390,00
002	TRANSFERÊNCIAS E CONVÊNIOS ESTADUAIS-VINCULADOS	300.000,00	300.000,00
02	Transferência e Convênios Estaduais-Vinculados	300.000,00	300.000,00
003	RECURSOS PRÓPRIOS DE FUNDOS ESPECIAIS DE DESPESA-VINCULADOS	421.400,00	421.400,00
03	Recursos Próprios de Fundos Especiais de Despesas-Vinculadas	421.400,00	421.400,00
005	TRANSFERÊNCIAS E CONVÊNIOS FEDERAIS-VINCULADOS	800.000,00	800.000,00
05	Transferência e Convênios Federais-Vinculados	800.000,00	800.000,00
008	EDUCAÇÃO	418.400,00	418.400,00
08	Educação	418.400,00	418.400,00
009	FUNDEB	3.474.000,00	3.474.000,00
09	FUNDEB	3.474.000,00	3.474.000,00
010	SAUDE	1.008.000,00	1.008.000,00
10	Saúde	1.008.000,00	1.008.000,00
011	RPPS	88.487,23	88.487,23
11	RPPS	88.487,23	88.487,23
TOTAL		11.869.677,23	11.869.677,23

**PREF. MUN. DE SEBASTIAO BARROS**

AV. PRIMEIRO DE JANEIRO, S/N - CNPJ:016128050001-59

Orçamento Programa - Exercício de 2014

RECEITA CORRENTE LIQUIDA - LC 101, ART. 2, Inciso IV

Quadro 20

Página 1

Código	Especificação	Previsão
1000.00.00	RECEITAS CORRENTES	
1100.00.00	RECEITA TRIBUTARIA	464.800,00
1200.00.00	RECEITA DE CONTRIBUICOES	43.165,10
1300.00.00	RECEITA PATRIMONIAL	380.595,03
1600.00.00	RECEITA DE SERVICOS	2.000,00
1700.00.00	TRANSFERENCIAS CORRENTES	11.065.115,00
1900.00.00	OUTRAS RECEITAS CORRENTES	1.600,00
9500.00.00	DEDUÇÕES DO FUNDEB	-1.195.763,00
1210.29.00	CONTRIBUICOES PARA O REGIME PROPRIO DE PREVIDEN	-43.165,10
	TOTAL	10.718.347,03

Percentual de Gastos com Pessoal**Legislativo***Despesa com Pessoal* 288.800,00**Deduções**

Categoria	Tipo	Valor
3.1.90.91.00	NV	10.000,00
Total		10.000,00

Despesa Líquida: 278.800,00

Percentual Aplicado: 2,60 %

Executivo*Despesa com Pessoal* 5.639.906,23**Deduções**

Categoria	Tipo	Valor
3.1.90.91.00	EF	8.000,00
3.1.90.91.00	NV	20.000,00
3.1.90.92.00	NV	35.000,00
Total		63.000,00

Despesa Líquida: 5.576.906,23

Percentual Aplicado: 52,03 %



PREF. MUN. DE SEBASTIAO BARROS

AV. PRIMEIRO DE JANEIRO, S/N

016128050001-59

Exercício: 2014

DESPESA ORÇADA POR FUNÇÃO

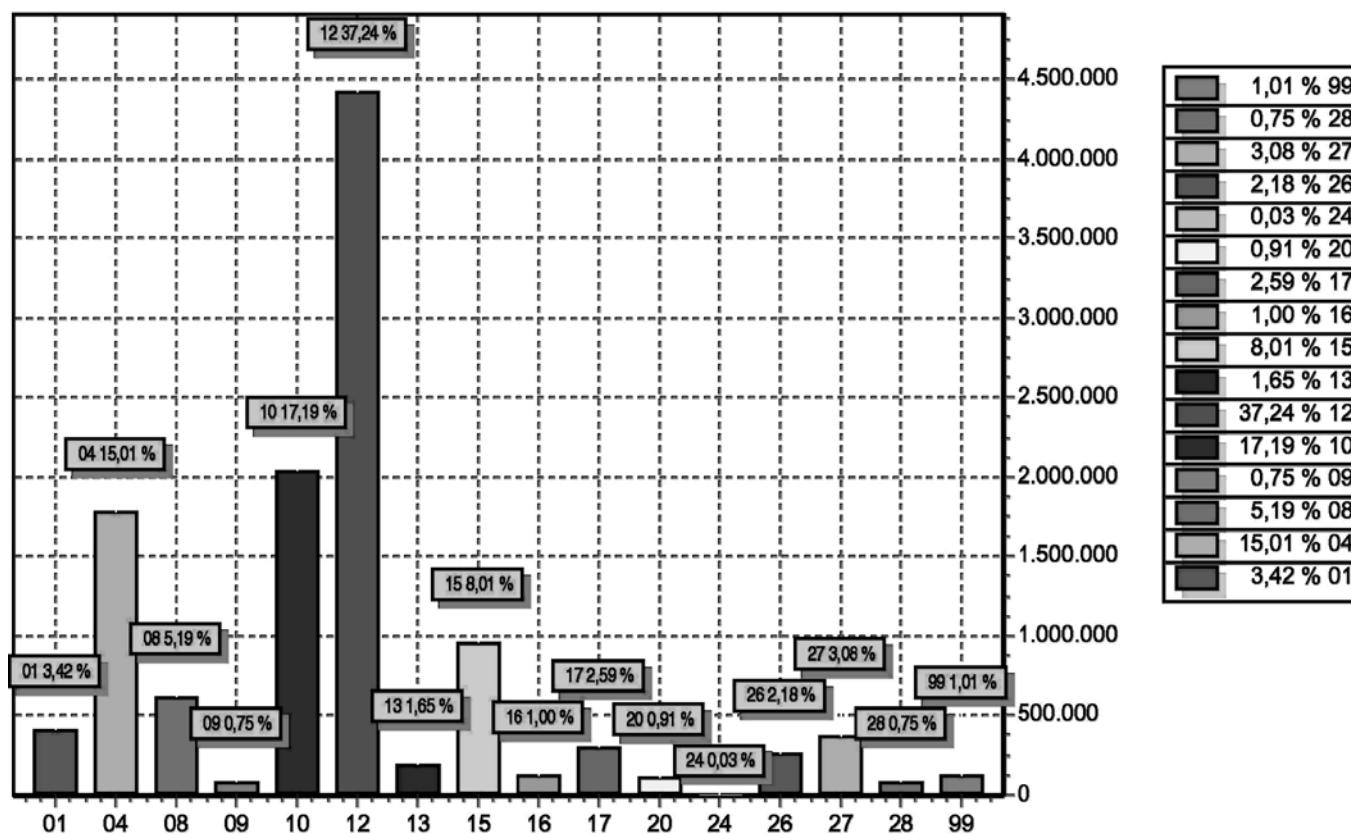

FUNÇÃO	DOTAÇÃO
01 Legislativa	405.350,00
04 Administração	1.781.195,00
08 Assistência Social	615.500,00
09 Previdência Social	88.487,23
10 Saúde	2.040.695,00
12 Educação	4.420.205,00
13 Cultura	196.345,00
15 Urbanismo	951.275,00
16 Habitação	118.500,00
17 Saneamento	307.000,00
20 Agricultura	108.225,00
24 Comunicações	3.700,00
26 Transporte	259.000,00
27 Desporto e Lazer	365.700,00
28 Encargos Especiais	88.500,00
99 RESERVA DE CONTINGENCIA	120.000,00
TOTAL	11.869.677,23

**PREF. MUN. DE SEBASTIAO BARROS**

AV. PRIMEIRO DE JANEIRO, S/N

016128050001-59

Exercício: 2014

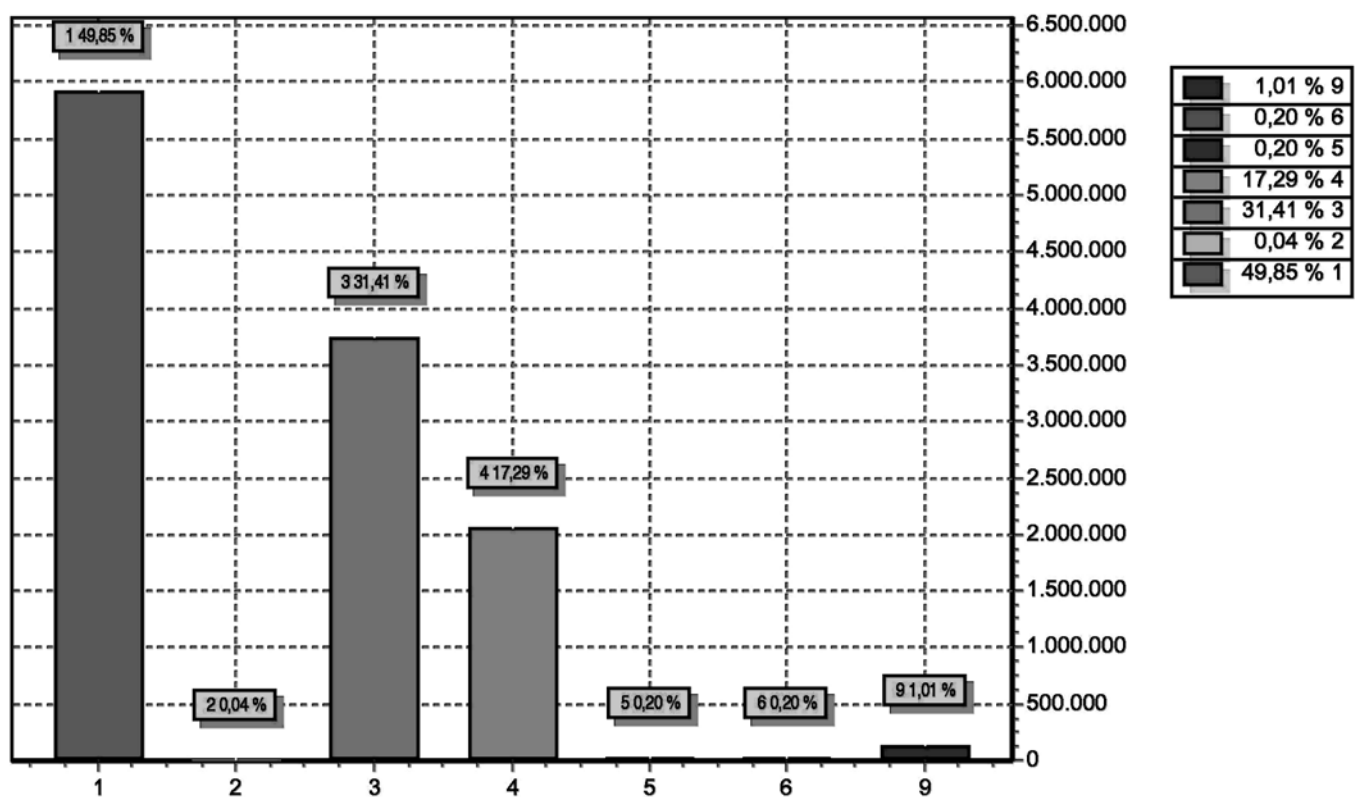
DESPESA ORÇADA POR GRUPO

GRUPO	DOTAÇÃO
1 PESSOAL E ENCARGOS SOCIAIS	5.917.206,23
2 JUROS E ENCARGOS DA DÍVIDA	4.500,00
3 OUTRAS DESPESAS CORRENTES	3.728.530,00
4 INVESTIMENTOS	2.052.041,00
5 INVERSÕES FINANCEIRAS	23.400,00
6 AMORTIZAÇÃO DA DÍVIDA	24.000,00
9 RESERVA DE CONTINGÊNCIA	120.000,00
TOTAL	11.869.677,23



PREF. MUN. DE SEBASTIAO BARROS

AV. PRIMEIRO DE JANEIRO, S/N

016128050001-59

Exercício: 2014

RECEITA PREVISTA

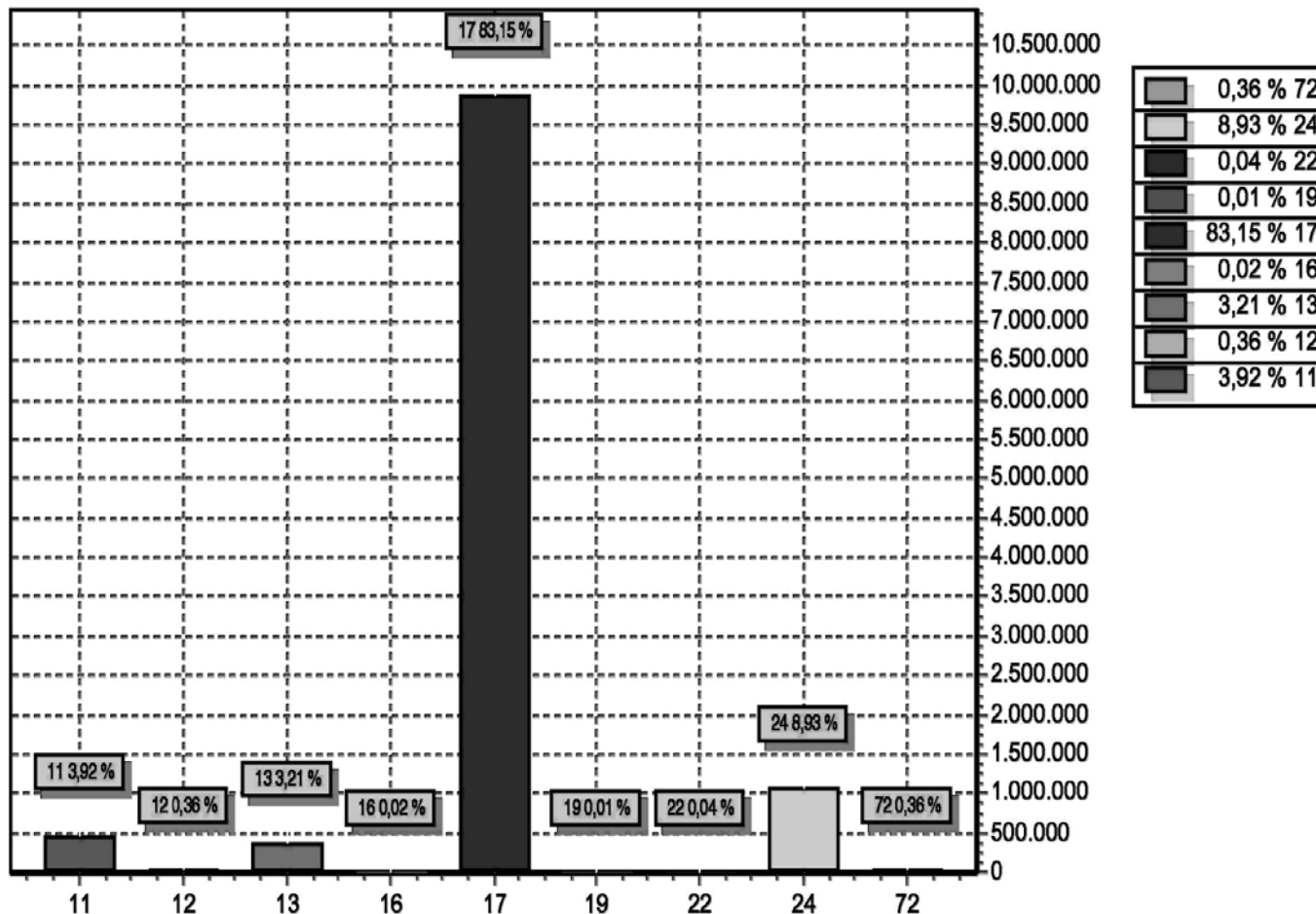

CODIGO	PREVISTO
11 RECEITA TRIBUTARIA	464.800,00
12 RECEITA DE CONTRIBUICOES	43.165,10
13 RECEITA PATRIMONIAL	380.595,03
16 RECEITA DE SERVICOS	2.000,00
17 TRANSFERENCIAS CORRENTES	9.869.352,00
19 OUTRAS RECEITAS CORRENTES	1.600,00
22 ALIENACAO DE BENS	5.000,00
24 TRANSFERENCIAS DE CAPITAL	1.060.000,00
72 RECEITA DE CONTRIBUICOES - INTRA-ORCAMENTARIAS	43.165,10
TOTAL	11.869.677,23

SEBASTIÃO BARROS - PI

LOA - 2014